COMUNE DI ALTAVILLA IRPINA
Provincia di Avellino

PIANO URBANISTICO COMUNALE

(Lr 16/2004 - Dgr 214/2011- Dgr 659/2007- Lr 14/1982)

Sistema delle protezioni

con le modifiche ed integrazioni di cui alla D.G.C. n.24 del 14/08/2019 e prescrizioni degli Enti sovraordinati

Sindaco dott. Mario **Vanni**

Responsabile Ufficio Tecnico Comunale e Responsabile Unico del procedimento geom. Giuseppe **Maselli**

Tavola 13 scala 1: 5000	*Progettista incaricato* Prof. Ing. Roberto **Gerundo** *Progettista incaricato junior* Dott. Ing. Carlo **Gerundo** PhD *Responsabile operativo* Dott. Ing. Miriam **Ceci** *Supporto al Responsabile del procedimento* Dott. Arch. Pirea **Vanni** PhD	Firma
	Uso agricolo del suolo Dott. Agr. Vincenzo **Gennarelli** *Zonizzazione acustica* Prof. Gennaro **Lepore** *Geologia* Dott. Geol. Raffaele **Matteo** *Microzonazione sismica* Geol. Carmine **Lizza** Geol. Maria Carmela **Miraglia** Geol. Luigi **Vignola**	
dicembre 2021	*Cartografia: Carta tecnica numerica regionale della Campania 2011*	Tavola Tav.13_Sistema delle protezioni Formato UNI A0

Legenda

- limite comunale Altavilla Irpina
- vincolo idrogeologico *(Rd 3267/1923 - Lr 27/1979)*
- vincolo idrologico *(Lr 14/1982)*
  fascia di rispetto fluviale ex L.r 14/1982 e succ.mod.Int. "mt. 50 per i fiumi (a quot inferiore mt. 500 s.l.m.) - mt.25 (a quota superiore) e mt.10 per i torrenti"
- vincolo ambientale *(Dlgs 42/2004 ex L. 431/1985)*
  fascia di rispetto fluviale di 150 m
- impianto cimiteriale
- area di espansione cimiteriale
- area di rispetto cimiteriale - 100m *(Lr14/1982)*
- area di rispetto cimiteriale - 200m *(L.166/2002)*
- area percorse da incendi *(L. 353/2000)*
- area di rispetto dell'impianto depurativo o di impianto di smaltimento - 100m
  (Allegato 4 della deliberazione del Comitato dei Ministri per la tutela delle acque dall'inquinamento Disposizioni del Ministero dei Lavori Pubblici 04/02/1977)
- vincolo archeologico
  (siti sottoposti a vincolo indiretto ai sensi dell'art. 10 del D.Lgs 42/2004)
- area di interesse archeologico
  (elaborato QC.01B del Ptcp)
- area di tutela assoluta dalle sorgenti - 10m *(art.94 - DLgs 152/2006)*
- area di rispetto da sorgenti - 200m *(art.94 - DLgs 152/2006)*
- area rischio industrie incidente rilevante *(DLgs 334/1999)*
  (Piano di Emergenza Esterna Prefettura di Avellino)
  Industria Alcagas - Dati Ministero dell'ambiente - Inventario Nazionale agg. 04/2014
  Piano territoriale di coordinamento provinciale (Ptcp) Avellino - Tavola P07.1 Vincoli geologici ed ambientali
- Zona rischio I - 70 m
  Piano territoriale di coordinamento provinciale (Ptcp) Avellino - Tavola P07.1 Vincoli geologici ed ambientali
- Zona rischio II - 140 m
  Piano territoriale di coordinamento provinciale (Ptcp) Avellino - Tavola P07.1 Vincoli geologici ed ambientali
- Zona rischio III - 210 m
  Piano territoriale di coordinamento provinciale (Ptcp) Avellino - Tavola P07.1 Vincoli geologici ed ambientali
- tracciato ferroviario e fascia di rispetto - 30m *(Dpr 753/1980)*
- tracciato metanodotto SNAM e fascia di rispetto - 30m *(DM 29.05.2008)*
- tracciato metanodotto SNAM e fascia di rispetto - 11,50 m *(DM 29.05.2008)*
- tracciato elettrodotto AT esistente e fascia di rispetto - 20m *(DM 29.05.2008)*

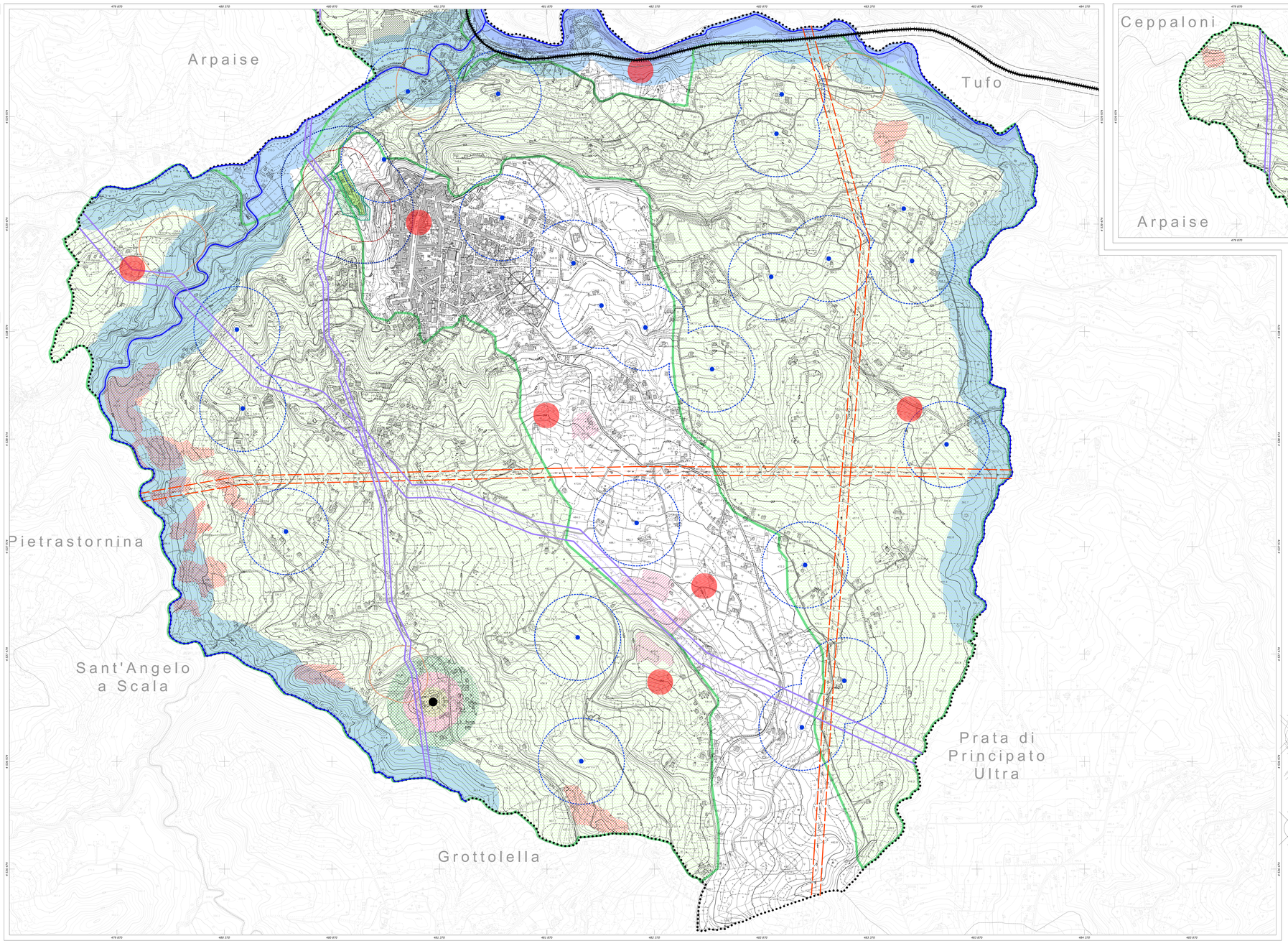

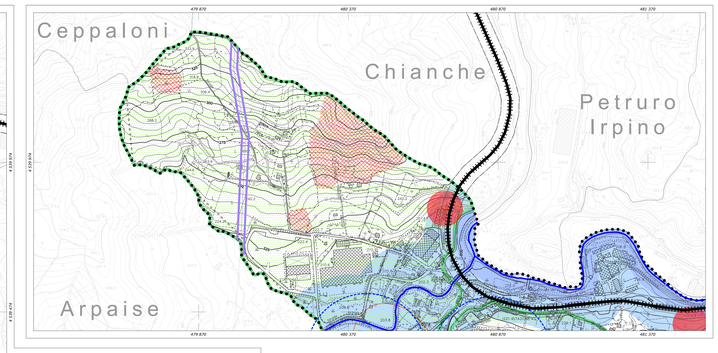

REGIONE CAMPANIA

SETTORE POLITICA DEL TERRITORIO
SERVIZIO CARTOGRAFIA

CARTA TECNICA NUMERICA REGIONALE 2011

Scala 1: 5000

DATI INFORMATIVI

RAPPRESENTAZIONE CARTOGRAFICA: U.T.M.- WGS84
SISTEMA DI RIFERIMENTO: WGS84
TAGLIO CARTOGRAFICO: Sistema Geografico Europeo Unificato
DATUM: WGS 84 - Greenwich
SISTEMA GEODETICO: ED50 1989 - WGS 84
LONGITUDINE: Riferita al Greenwich
ALTIMETRIA: Riferita al livello medio del mare (Mareografo di Genova 1942)
EQUIDISTANZA: Curve di livello ordinarie 5 m (per le curve tratteggiate 2,5 m)

INQUADRAMENTO COMUNALE

COSTANTI DI TRASFORMAZIONE			
DA	A	Δ E	Δ N
Gauss-Boaga (Roma 40)	UTM-ED 50	-2 019 941	187
Gauss-Boaga (Roma 40)	UTM-WGS 84	-2 020 008	-7
UTM-WGS 84	UTM-ED 50	67	194

TRASPORTI
Autostrada
Strada extraurbana, corpi stradali, pertinenze, ponte
Strada non carrozzabile
Percorso pedonale o ciclabile
Sentiero
Tratturo
Mulattiera
Mezzaria stradale e linee spartitraffico
Strada in galleria
Ferrovia a scartamento normale
Ferrovia a scartamento ridotto
Ferrovia in costruzione
Tratto ferrovia in galleria
Imbocco galleria stradale e ferroviaria
Passaggio a livello
Aeroporto, eliporto

COSTRUZIONI VARIE, IMPIANTI
Edificio generico
Edificio industriale
Opera/area industriale
Edificio agricolo, stalla, rovine diruti
Edificio di culto, campanile
Cimitero
Capitello, tabernacolo
Torre, Monumento
Edificio in costruzione
Edificio di nuova costruzione
Edificio pubblico
Edificio storico
Edificio abbandonato o rudere
Cavo aggettante
Pontile o gallerie sotto autostr.
Serra
Tettoia a pergolato
Barriere
Territorio, cotiniera, alto, opere rappresentative o caratteristiche

SERVIZI
Carbonatico ad alto fabbisogno (per trasporti)
Carbonatico a medio fabbisogno (per trasporti)
Carbonatico a basso fabbisogno (per trasformazione)
Idrocarburi
Acquedotto, oleodotto,sfiatatoio
Linea per telecomunicazione
Idrovolante
Idrovora, sollevamento elettrico
Impianto di rifornimento di benzina

OROGRAFIA
Curva di livello direttrice
Curva di livello ordinaria
Curva di livello ausiliaria
Scarpata naturale
Scarpata naturale arginata
Grotta con accesso verticale, orizzontale
Dirupo, pietraia
Sorgente, sorgente
Pozzo
Cava a cielo aperto
Area estrattiva

IDROGRAFIA
Corso d'acqua > 5 m
Corso d'acqua < 5 m
Corso d'acqua < 5 m
Cascata, briglia, salto
Canale
Alveo a secco, alveo
Alveo/sorgente, fontana, sorgente
Palude
Briglia, pescaia, cascata
Prato
Cespuglio, bosco

CONFINI
Muro a secco
Muro di sostegno
Muro di sostegno, cortina, cortile, giardino
Confine Comunale
Confine provinciale

VEGETAZIONE
Limite di coltura
Limite di tagliato
Limite di bosco
Filare di alberi
Filare di olivi
Filare di olivi
Filare di agrumi
Filare di frutteto
Macchia, prato
Bosco fitto
Albero generico, vigneto
Uliveto, frutteto
Agrumeto, larice
Cedruo, Castagno
Faggio, pino
Cipresso, Pioppo
Leccio, querce

PUNTI TOPOGRAFICI
Vertice della rete IGM95
Vertice della rete regionale di rettifilamento
Caposcldo di inquadrame

RIPRESE AEREE EFFETTUATE NELL'ANNO 2011

GeosLab s.r.l.
Sede Operativa :Zona Industriale A.S.I.
Morra De Sanctis (AV) 83040
Tel. (0827) 23097 Fax (0827) 216562
http://www.geoslab.it
e-mail: info@geoslab.it

ATTENDIBILITA' : Per la posizione planimetrica 1,20 m; per le quote 0,75 m