COMUNE DI ALTAVILLA IRPINA
Provincia di Avellino

PIANO URBANISTICO COMUNALE

(Lr 16/2004 - Dgr 214/2011- Dgr 659/2007- Lr 14/1982)

Piano Strutturale

con le modifiche ed integrazioni di cui alla D.G.C. n.24 del 14/08/2019 e prescrizioni degli Enti sovraordinati

Sindaco dott. Mario **Vanni**

Responsabile Ufficio Tecnico Comunale e Responsabile Unico del procedimento geom. Giuseppe **Maselli**

Tavola 19 scala 1: 5000	*Progettista incaricato* Prof. Ing. Roberto **Gerundo** *Progettista incaricato junior* Dott. Ing. Carlo **Gerundo** PhD *Responsabile operativo* Dott. Ing. Miriam **Ceci** *Supporto al Responsabile del procedimento* Dott. Arch. Pirea **Vanni** PhD	Firma
	Uso agricolo del suolo Dott. Agr. Vincenzo **Gennarelli** *Zonizzazione acustica* Prof. Gennaro **Lepore** *Geologia* Dott. Geol. Raffaele **Matteo** *Microzonazione sismica* Geol. Carmine **Lizza** Geol. Maria Carmela **Miraglia** Geol. Luigi **Vignola**	Timbro
dicembre 2021	*Cartografia: Carta tecnica numerica regionale della Campania 2011*	Nomefile Tav.19_Piano Strutturale_prescrizioni.pdf

Legenda

- limite comunale Altavilla Irpina
- centro antico e storico
- area consolidata a prevalenza residenziale con integrazione di standard urbanistici e servizi
- area di espansione a prevalenza residenziale con integrazione di standard urbanistici e servizi
- area di trasformazione integrata a carattere polifunzionale
- area consolidata a prevalenza produttiva
- area di trasformazione integrata a prevalenza produttiva
- Isola ecologica
- aree a parco e di rinaturalizzazione
  - 1 Parco Piè di Castello
  - 2 Parco minerario ambientale
  - 3 ricomposizione e rinaturalizzazione aree ex-cava
- area archeologica *(siti sottoposti a vincolo indiretto ai sensi dell'art. 10 del D.Lgs 42/2004)*
- territorio della produzione agricola
- superfici boscate *(Nta del Pttcp di Avellino, Titolo III Sistema naturalistico ed ambientale dello spazio rurale aperto, art. 10 "Rete Ecologica" - Tavola "P04- Rete Ecologica")*
- area di rispetto cimiteriale - 100m *(Lr14/1982)*
- area di rispetto cimiteriale - 200m *(L.166/2002)*
- tracciato ferroviario e fascia di rispetto - 30m *(Dpr 753/1980)*
- stazione ferroviaria
- tracciato metanodotto SNAM e fascia di rispetto - 30m *(DM 29.05.2008)*
- tracciato metanodotto SNAM e fascia di rispetto - 11,5m *(DM 29.05.2008)*
- tracciato elettrodotto AT esistente e fascia di rispetto - 20m *(DM 29.05.2008)*
- fascia di rispetto stradale - 20m *(Dm 1404/1968)*
- Asse strategico Valle Caudina-Pianodardine e nuova viabilità di collegamento all'area produttiva di progetto
- viabilità di progetto

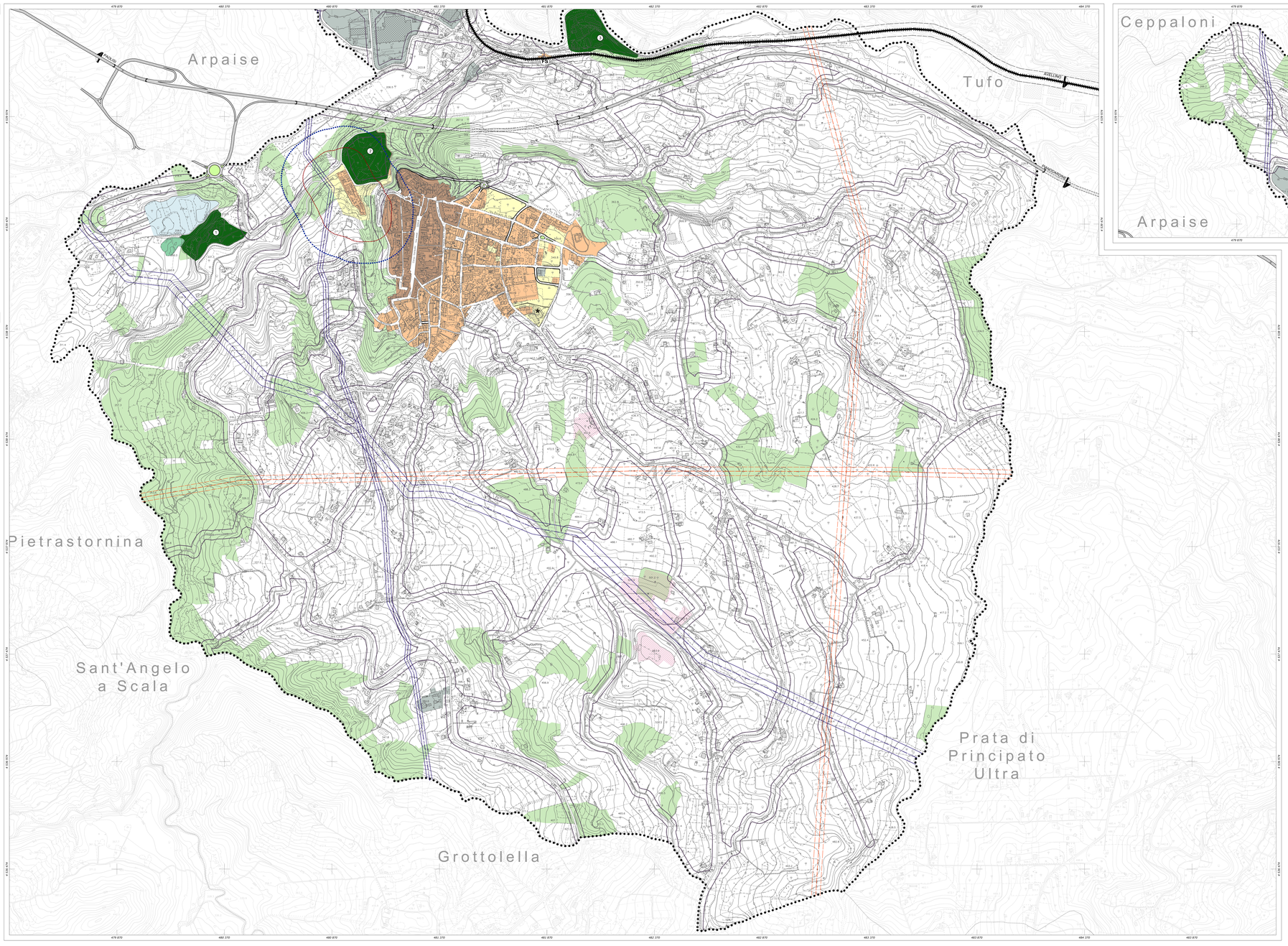

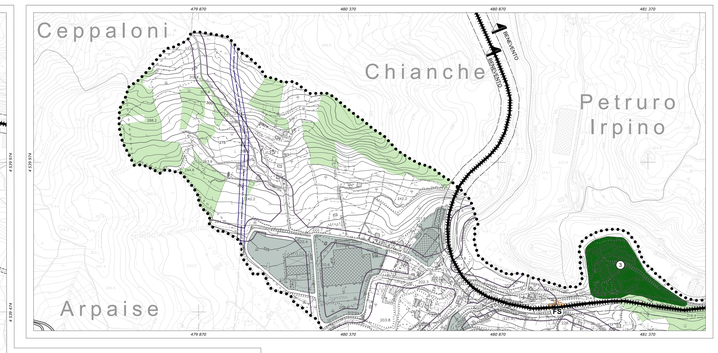

REGIONE CAMPANIA

SETTORE POLITICA DEL TERRITORIO
SERVIZIO CARTOGRAFIA

CARTA TECNICA NUMERICA REGIONALE 2011

Scala 1: 5000

0 — 100 metri

DATI INFORMATIVI

RAPPRESENTAZIONE CARTOGRAFICA:UTM-WGS84
SISTEMA DI RIFERIMENTO: WGS84
TAGLIO CARTOGRAFICO: Sistema Geografico Europeo Unificato
DATUM: WGS 84
SISTEMA GEODETICO:ELLIT 1989 – WGS 84
LONGITUDINE:Riferita al Greenwich
ALTIMETRIA: Riferita al livello medio del mare. (Mareografo di Genova 1942)
EQUIDISTANZA: Curve di livello ordinarie 5 m (per le curve tratteggiate 2,5 m)

INQUADRAMENTO COMUNALE

COSTANTI DI TRASFORMAZIONE

DA	A	Δ E	Δ N
Gauss-Boaga (Roma 40)	UTM-E.D. 50	−2 019 841	187
Gauss-Boaga (Roma 40)	UTM-WGS 84	−2 020 028	−7
UTM-WGS 84	UTM-E.D. 50	67	194

TRASPORTI

Autostrada; Strada extraurbana, corpo stradale, ponte; Strada non catalogata; Percorso pedonale e ciclabile; Sentiero; Tratturo; Mulattiera; Mezzaria stradale e linea spartitraffico; Strada in galleria; Ferrovia a scartamento normale; Ferrovia a scartamento ridotto; Ferrovia in costruzione; Tratto ferrovia in galleria; Imbocco galleria stradale e ferroviaria; Passaggio a livello; Aeroporto, eliporto

COSTRUZIONI VARIE, IMPIANTI

Edificio generico; Edificio industriale; Opificio industriale; Edificio agricolo, stalla, rovine diruti; Edificio di culto, campanile; Cimitero; Capitello, tabernacolo; Torre, Monumento; Edificio in costruzione; Edificio di nuova costruzione; Edificio pubblico; Edificio ospedaliero; Edificio ufficio, caserma, carcere; Corpo aggettante; Portico a galleria, loggia aperta; Serra; Tettoia a pensilina; Barriera; Tettoia, cisterna, silo, impianto sportivo, impianto ricreativo; Discarica; Scuola; Gerarchia; Operaio; Municipio; Chiesa

SERVIZI

Carbburatto ad alto tenore dei fumi; Carbburatto a media tenore dei gli fumi; Carbburatto a basso tenore di trasformazione; Gasdotto; Acquedotto sopraelevato,interrato; Metanodotto; Antenna per telecomunicazione; Depuratore; Stazione, sottostazione elettrica; Stazione di rifornimento e di servizio

OROGRAFIA

Curva di livello direttrice; Curva di livello ordinaria; Curva di livello ausiliaria; Scarpata naturale; Scarpata artificiale; Grotta con accesso verticale, orizzontale; Dirupo, pietraia; Tabbio, tufara, depositi stabilizzati; Nevaio; Ciglio di area estrattiva cava

IDROGRAFIA

Corso d'acqua > 5 m; Corso d'acqua < 5 m; Corso d'acqua < 5 m; Canaletta irrigua, a sostegno; Vasca e piscina, cisterna; Abbeveratoio, fontana, sorgente; Palude; Briglia, pescaia, cascata; Frasso; Canaletta forzata

CONFINI

Muro a secco; Muro divisorio; Muro di sostegno; Palizzata, cancellata, rete, filo spinato; Siepe; Limite comunale; Limite provinciale

VEGETAZIONE

Limite di coltura; Limite di tagliatta; Limite di bosco; Filare di alberi; Filare di viti; Filare di olivi; Filare di agrumi; Filare di frutteto; Macchia, prato; Bosco fitto; Albero generico, vigneto; Uliveto, frutteto; Agrumeto, larice; Ceduo, Castagno; Faggio, pino; Cipresso, Pioppo; Leccio, quercio

PUNTI TOPOGRAFICI

Vertice della rete IGM95; Vertice della rete regionale di raffittimento; Capisaldo di livellazione

RIPRESE AEREE EFFETTUATE NELL'ANNO 2011

GeosLab s.r.l.
Sede Operativa :Zona Industriale A.S.I.
Morra De Sanctis (AV) 83040
Tel. (0827) 23097 Fax (0827) 216562
http:\\www.geoslab.it
e-mail: info@geoslab.it

ATTENDIBILITA' : Per la posizione planimetrica 1,20 m; per le quote 0,75 m