COMUNE DI ALTAVILLA IRPINA
Provincia di Avellino

PIANO URBANISTICO COMUNALE

(Lr 16/2004 - Dgr 214/2011- Dgr 659/2007- Lr 14/1982)

Carta del rischio idrogeologico

Distretto Idrografico dell'Appennino Meridionale

con le modifiche ed integrazioni di cui alla D.G.C. n.24 del 14/08/2019
e prescrizioni degli Enti sovraordinati

Sindaco dott. Mario **Vanni**

Responsabile Ufficio Tecnico Comunale e Responsabile Unico del procedimento geom. Giuseppe **Maselli**

Tavola 6 scala 1: 5000	*Progettista incaricato* Prof. Ing. Roberto **Gerundo** *Progettista incaricato junior* Dott. Ing. Carlo **Gerundo** PhD *Responsabile operativo* Dott. Ing. Miriam **Ceci** *Supporto al Responsabile del procedimento* Dott. Arch. Pirou **Vanni** PhD	Firma
	Uso agricolo del suolo Dott. Agr. Vincenzo **Gennarelli** *Zootecnia acustica* Prof. Gennaro **Lepore** *Geologia* Dott. Geol. Raffaele **Matteo** *Microzonazione sismica* Geol. Carmine **Lizza** Geol. Maria Carmela **Miraglia** Geol. Luigi **Vignola**	Timbro
dicembre 2021	*Cartografia: Carta tecnica numerica regionale della Campania 2011*	Tecnoalta Prot.G.Carta ordinaria Verificato in data 11/01/2022

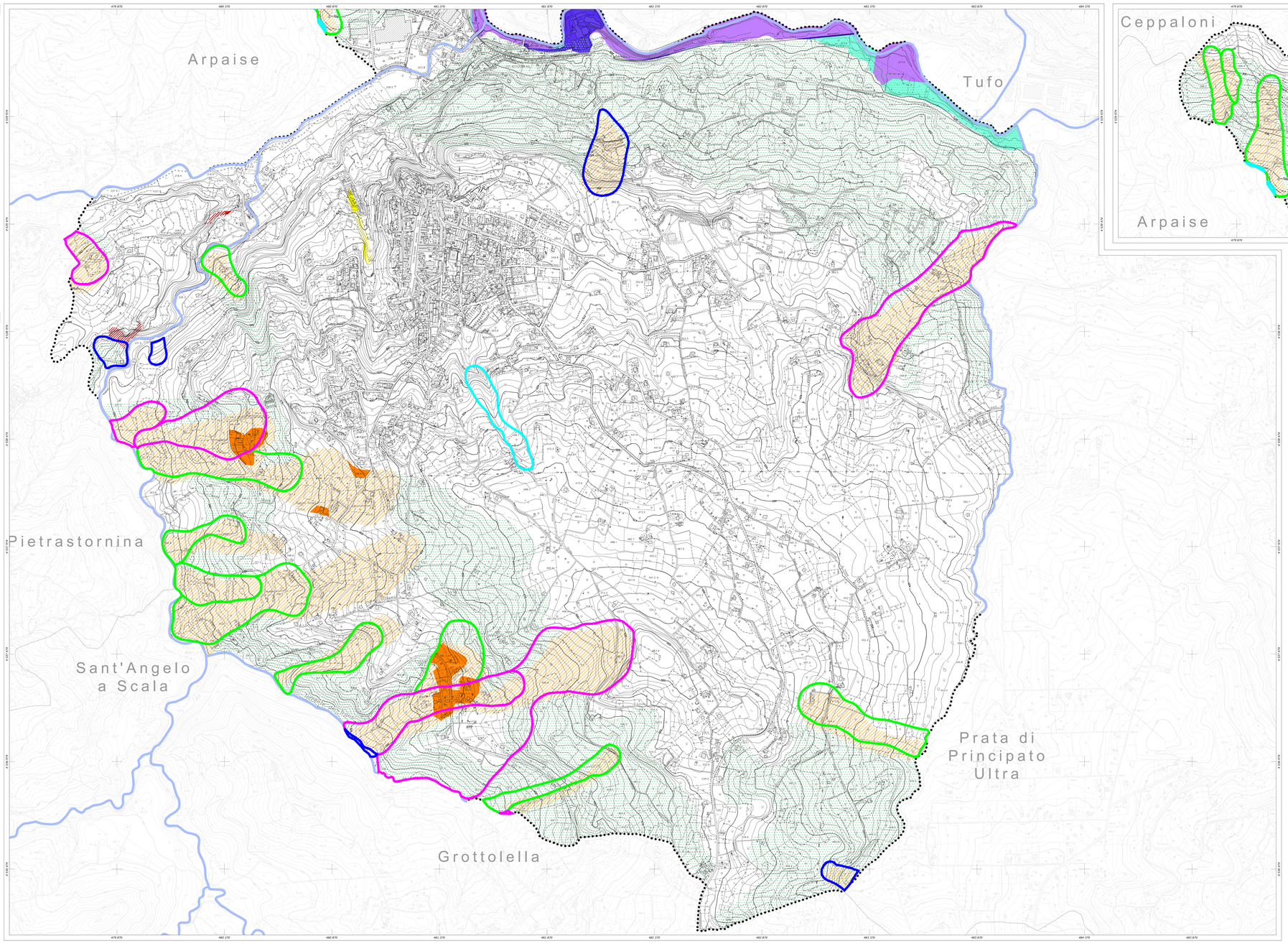

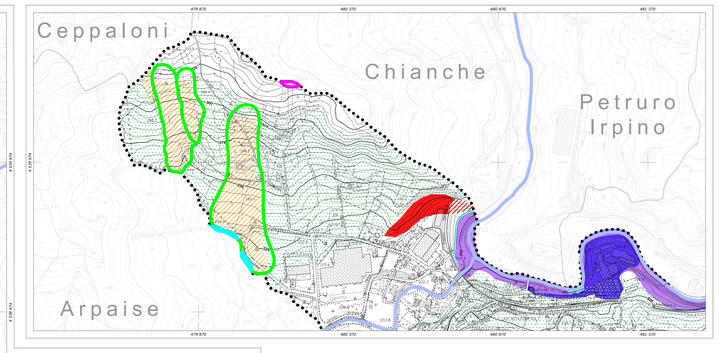

REGIONE CAMPANIA

SETTORE POLITICA DEL TERRITORIO
SERVIZIO CARTOGRAFIA

CARTA TECNICA NUMERICA REGIONALE 2011

Scala 1: 5000

0 100 200 metri

DATI INFORMATIVI

RAPPRESENTAZIONE CARTOGRAFICA:UTM-WGS84
SISTEMA DI RIFERIMENTO: WGS84
TAGLIO CARTOGRAFICO: Sistema Geografico Europeo Unificato
DATUM GEODETICO:
SISTEMA GEODETICO:ED50 – WGS 84
LONGITUDINE:Riferita al Greenwich
ALTIMETRIA: Riferita al livello medio del mare. (Mareografo di Genova 1942)
EQUIDISTANZA: Curve di livello ordinarie 5 m (per le curve tratteggiate 2,5 m)

INQUADRAMENTO COMUNALE

COSTANTI DI TRASFORMAZIONE

DA	A	Δ E	Δ N
Gauss-Boaga (Roma 40)	UTM-E.D. 50	– 2 019 841	187
Gauss-Boaga (Roma 40)	UTM-WGS 84	– 2 020 028	–7
UTM-WGS 84	UTM-E.D. 50	67	194

TRASPORTI

Autostrada
Strada asfaltata, cippi chilometrici, porte
Strada non asfaltata
Percorso pedonale o ciclabile
Sentiero
Tratturo
Mulattiera
Mezzeria stradale e linee spartitraffico
Strada in galleria
Ferrovia a scartamento normale
Ferrovia a scartamento ridotto
Ferrovia in costruzione
Tratto ferrovia in galleria
Imbocco galleria stradale e ferroviaria
Passaggio a livello
Aeroporto, eliporto

COSTRUZIONI VARIE, IMPIANTI

Edificio generico
Edificio industriale
Opificio industriale
Edificio agricolo, stalla, rovine diruti
Edificio di culto, campanile
Cimitero
Capitello, tabernacolo
Torre, Monumento
Edificio in costruzione
Edificio di nuova costruzione
Edificio pubblico
Edificio ospedaliero
Edificio ufficio, caserma
Cavo aggettante
Pozzo a gallerie, cavo sotterraneo
Serra
Tettoia a pergolato
Barriere
Tettoiato, coltivato, alto, capannone, serra, capannone
Discarica
Scuola
Sanitario
Operaio
Municipio
Chiesa

SERVIZI

Carrozzabile ad alto scorrimento, con frecce
Carrozzabile a media larghezza, con pali
Carrozzabile a larghezza di transitabilità
Gasdotto
Acquedotto, oleodotto,altro
Metanodotto
Antenna per telecomunicazione
Depuratore
Stazione, sottostazione elettrica
Stazione di rifornimento e di servizio

IDROGRAFIA

Curva di livello ottenuta
Curva di livello ordinaria
Curva di livello ausiliaria
Scarpata naturale
Scarpata naturale
Grotta con accesso
Grotta con accesso
Dirupo, pietraia
Sabbia, ripa, depositi mobili
Nevaio

OROGRAFIA

Corso d'acqua > 5 m
Corso d'acqua < 5 m
Corso d'acqua < 5 m
Cascata, briglia
Pozzo, sorgente
Fiume
Fiume
Bragio, pescaio, cascata
Frana
Cordata franata

CONFINI

Muro a secco
Muro divisorio
Muro di sostegno
Palizzata, cancellata, rete, filo spinato
Siepe
Limite comunale
Limite provinciale

VEGETAZIONE

Limite di coltura
Limite di tagliata
Limite di bosco
Filare di alberi
Filare di viti
Filare di olivi
Filare di agrumi
Filare di frutteto
Macchia, prato
Bosco fitto
Albero generico, vigneto
Uliveto, frutteto
Agrumeto, larice
Cedruo, Castagno
Faggio, pino
Cipresso, Pioppo
Leccio, quercio

PUNTI TOPOGRAFICI

Vertice della rete IGM95
Vertice della rete regionale di rettifilamento
Caposcldo di livellazione

RIPRESE AEREE EFFETTUATE
NELL'ANNO 2011

GeosLab s.r.l.
Sede Operativa :Zona Industriale A.S.I.
Morra De Sanctis (AV) 83040
Tel. (0827) 23097 Fax (0827) 216562
http://www.geoslab.it
e-mail: info@geoslab.it

ATTENDIBILITA' : Per la posizione planimetrica 1,20 m; per le quote 0,75 m

Legenda

limite comunale Altavilla Irpina

reticolo idrografico

Piano stralcio per l'assetto idrogeologico

Carta degli scenari di rischio frana

area a rischio molto elevato - R4

area a rischio medio - R2

area di alta attenzione - A4

area di media attenzione - A2

area di rischio potenzialmente basso - Rpb

area di attenzione potenzialmente bassa - Apb

area di possibile ampliamento dei fenomeni franosi cartografati all'interno, ovvero fenomeni di primo distacco (D.M.LL.PP. 11/03/1988)

area a rischio nullo

Piano di gestione del rischio alluvione

Mappa del rischio idraulico

area a rischio molto elevato - R4

area a rischio elevato - R3

area a rischio medio - R2

area a rischio moderato o nullo - R1

Inventario dei Fenomeni Franosi in Italia (IFFI)

Frane per tipo di movimento

colamento lento

colamento rapido

complesso

scivolamento rotazionale/traslativo