COMUNE DI ALTAVILLA IRPINA
Provincia di Avellino

PIANO URBANISTICO COMUNALE

(Lr 16/2004 - Dgr 214/2011- Dgr 659/2007- Lr 14/1982)

Stato della pianificazione generale ed attuativa vigente

Sindaco dott. Mario **Vanni**
Responsabile Ufficio Tecnico Comunale geom. Giuseppe **Maselli**

Tavola 12 scala 1: 5000	*Progettista incaricato* Prof. Ing. Roberto **Gerundo** *Progettista incaricato junior* Dott. Ing. Carlo **Gerundo** PhD *Responsabile operativo* Dott. Ing. Miriam **Conti** *Responsabile unico del procedimento* Geom. Pasquarino **De Vito** *Supporto al Responsabile del procedimento* Dott. Arch. Pirou **Vanni** PhD	Firma
	Uso agricolo del suolo Dott. Agr. Vincenzo **Gennarelli** *Zonizzazione acustica* Prof. Germano **Lapore** *Geologia* Dott. Geol. Costantino **Severino** *Microzonazione sismica* Geol. Carmine **Lizza** Geol. Maria Carmela **Miraglia** Geol. Luigi **Vignola**	Timbro
marzo 2019	*Cartografia: Carta tecnica numerica regionale della Campania 2011*	*Tavola:* Zonizzazione generale vigente *Ver.01* (aggiornata)

Legenda

limite comunale Altavilla Irpina

Zonizzazione Piano Regolatore Generale vigente
(approvato con Decreto del Presidente della Provincia di Avellino n°1 del 13 Gennaio 2004)

ZONE TERRITORIALI OMOGENEE DI TIPO A

- Zona A_1 - Edifici, complessi edilizi o aree di valore storico - ambientale
- Zona A_2, A_3 - Edifici, complessi edilizi di elevato valore architettonico - ambientale e zone di impianto ottocentesco di particolare pregio ambientale

ZONE TERRITORIALI OMOGENEE DI TIPO B

- Zona B_1 - Zone edificate sature
- Zona B_2 - Zone edificate di completamento e di recupero edilizio - L.R. 2 del 19/02/96
- Zona B_3 - Zone urbanizzate e di recupero ed adeguamento urbanistico
- Zona B_4 - Zona territoriale oggetto di programma integrato di intervento - L. 179/1992

ZONE TERRITORIALI OMOGENEE DI TIPO C

- Zona C_1 - Peep ex L. 1431/62 e L. 219/81 - Edilizia sovvenzionata
- Zona C_2 - Zone Peep ex L. 1431/62 e L. 219/81 - Edilizia privata, agevolata, convenzionata

ZONE TERRITORIALI OMOGENEE DI TIPO D

- Zona D_1 - Zone per insediamenti produttivi sature
- Zona D_2 - Zone per insediamenti produttivi di completamento
- Zona D_3 - Zone per insediamenti produttivi : piccole e medie imprese artigianali, commerciali
- Zona D_4 - Zone per insediamenti produttivi: attività estrattiva in corso o in disuso

ZONE TERRITORIALI OMOGENEE DI TIPO E

- Zona E_1, E_2, E_3 Zone agricole: incolto produttivo, pascolo o cespugliato, bosco di piopppelle, seminativo arborato, vigneto, noccioleto, seminativo irriguo
- Zona E_4 - Zone agricole di valore paesistico

ZONE PER ATTREZZATURE ED IMPIANTI DI INTERESSE GENERALE

- Zona F_1 - Zone per la pubblica istruzione
- Zona F_2 - Zone per attrezzature terziarie e direzionali
- Zona F_3 - Zone per attrezzature religiose ed interesse comune e urbano
- Zona F_4 - Zone per attrezzature sportive
- Zona F_5 - Zone per attrezzature sanitarie, ospedaliere e culturali
- Zona F_6 - Zone per attrezzature urbane e attività commerciali
- Zona F_7 - Zone per verde pubblico attrezzato e parco urbano
- Zona F_8 - Zone per attrezzature sociali e assistenziali
- Zona F_9 - Zone per attrezzature ed impianti di interesse generale
- Zona F_{10} - Zone per attrezzature ed impianti per la distribuzione dei carburanti

VINCOLI

- Zona archeologiche
- Zona cimiteriale — Fascia di rispetto cimiteriale
- Zone per fasce di rispetto stradale
- Zone ferroviarie FF.SS — Fascia di rispetto ferrovia
- Pozzo non potabile, vasca (fascia di rispetto 10 m)
- Zone per fasce di rispetto depuratore - fluviale

VIABILITA'

- Viabilità di progetto attuata — Viabilità di progetto non attuata — Parcheggi

IMPIANTI - RETI

- Metanodotto
- Acquedotto Serino vecchio tracciato — Acquedotto Serino nuovo tracciato
- Elettrodotto

PERIMETRI

- Zona A — Piano di Recupero
- Perimetro urbano — Programma integrato di intervento L. 179/72 e L.R. del 19/02/96

Livello di attuazione della pianificazione generale e attuativa al 2018

- Attuato — Parzialmente attuato — Non attuato

Conformità di attuazione della pianificazione generale e attuativa al 2018

- Attuato difforme

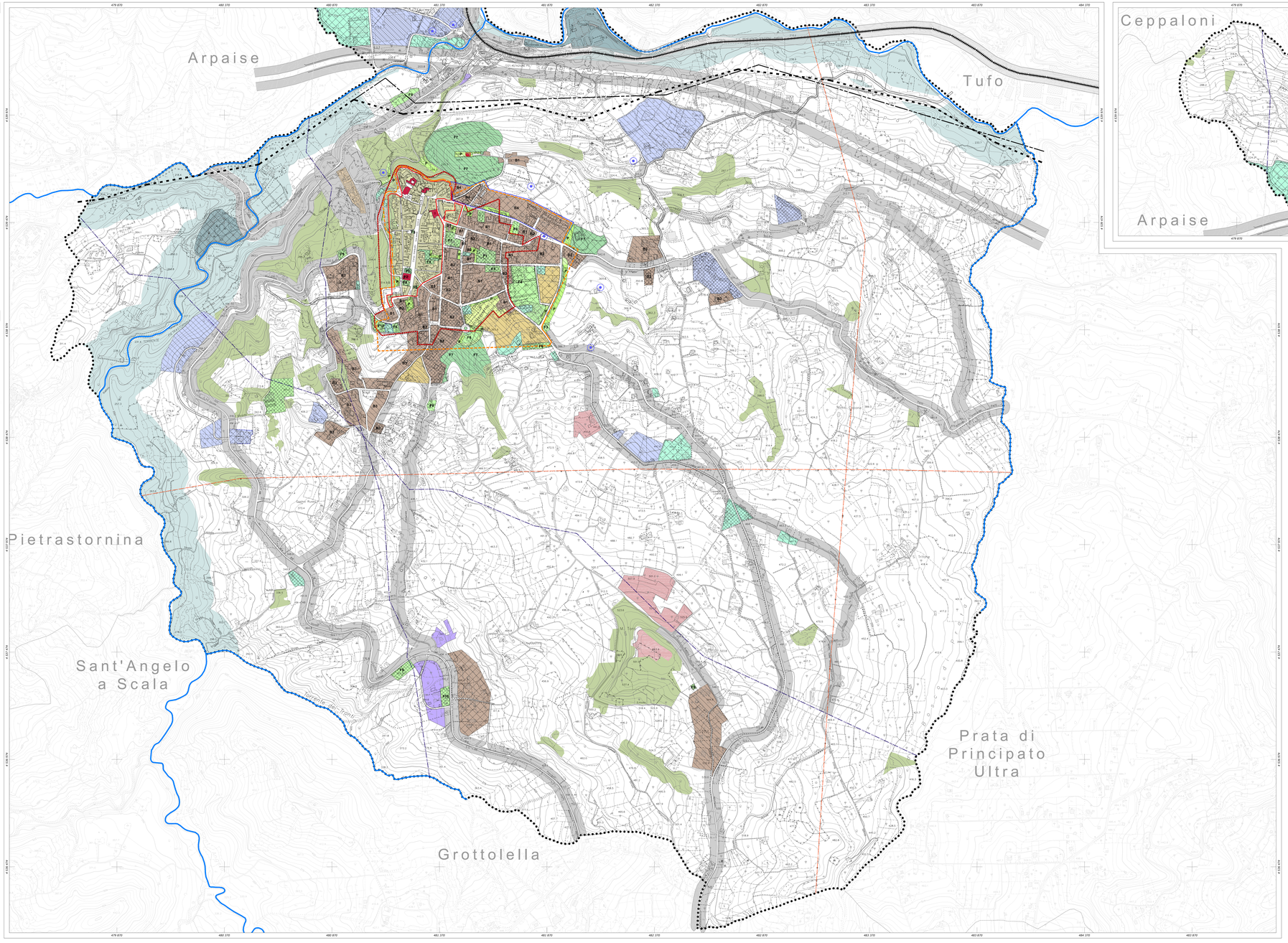

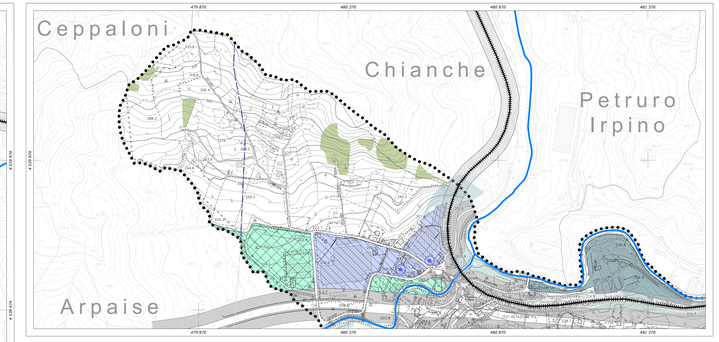

REGIONE CAMPANIA

SETTORE POLITICA DEL TERRITORIO
SERVIZIO CARTOGRAFIA

CARTA TECNICA NUMERICA REGIONALE 2011

Scala 1: 5000

0 — 100 metri

DATI INFORMATIVI

RAPPRESENTAZIONE CARTOGRAFICA: UTM-WGS84
SISTEMA DI RIFERIMENTO: WGS84
TAGLIO CARTOGRAFICO: Sistema Geografico Europeo Unificato
DATUM: ED50 - Roma 40
SISTEMA GEODETICO: ETRF 1989 - WGS 84
LONGITUDINE: Riferita al Greenwich
ALTIMETRIA: Riferita al livello medio del mare (Mareografo di Genova 1942)
EQUIDISTANZA: Curve di livello ordinarie 5 m (per le curve tratteggiate 2,5 m)

INQUADRAMENTO COMUNALE

COSTANTI DI TRASFORMAZIONE

DA	A	Δ E	Δ N
Gauss-Boaga (Roma 40)	UTM-ED 50	-2 019 941	187
Gauss-Boaga (Roma 40)	UTM-WGS 84	-2 020 005	-7
UTM-WGS 84	UTM-ED 50	67	194

TRASPORTI

- Autostrada
- Strade extraurbane, opere ordinarietà, porte
- Strada non carrabile
- Percorsi pedonali e ciclabili
- Sentiero
- Tratturo
- Mulattiera
- Mezzeria stradale e linee spartitraffico
- Strada in galleria
- Ferrovia a scartamento ordinario
- Ferrovia a scartamento ridotto
- Ferrovia in costruzione
- Tratto ferrovia in galleria
- Imbocco galleria stradale e ferroviaria
- Passaggio a livello
- Aeroporto, eliporto

COSTRUZIONI VARIE, IMPIANTI

- Edificio generico
- Edificio industriale
- Opera/cava industriale
- Edificio agricolo, stalla, rovine diruti
- Edificio di culto, campanile
- Cimitero
- Capitello, tabernacolo
- Torre, Monumento
- Edificio in costruzione
- Edificio di nuova costruzione
- Edificio pubblico
- Edificio ospedaliero
- Edificio alberato o cubore
- Corpo aggettante
- Portico a galleria, corte scoperta
- Serra
- Tettoia a pensilina
- Barriere
- Tettoiato, cisterna, silos, impianto sportivo, opere idrauliche
- Discarica
- Scuola
- Sanitario
- Operaio
- Municipio
- Chiesa

SERVIZI

- Carbodotto ad alta tensione, con traliccio
- Carbodotto a media tensione, con palo
- Cabina di trasformazione
- Gasdotto
- Acquedotto sopraelevato/interrato
- Metanodotto
- Antenna per telecomunicazione
- Depuratore
- Stazione, sottostazione elettrica
- Stazione di rifornimento e di servizio

OROGRAFIA

- Curva di livello direttrice
- Curva di livello ordinaria
- Curva di livello ausiliaria
- Scarpata naturale
- Scarpata artificiale
- Grotta con accesso verticale, orizzontale
- Dirupo, pietraia
- Sabbia, ripa, deposito roccioso
- Nevaio
- Ciglio di area estrattiva cava

IDROGRAFIA

- Corso d'acqua > 5 m
- Corso d'acqua < 5 m
- Corso d'acqua < 5 m, intubato
- Cascata, briglia, salto di acqua
- Vasca e piscina, cisterna
- Abbeveratoio, fontana, sorgente
- Palude
- Briglia, pescaia, cascata
- Pozzo
- Condotta forzata

CONFINI

- Muro a secco
- Muro divisorio
- Muro di sostegno
- Palizzata, cancellata, ringhiera, siepe
- Siepe
- Limite comunale
- Limite provinciale

VEGETAZIONE

- Limite di coltura
- Limite di taglietto
- Limite di bosco
- Filare di alberi
- Filare di viti
- Filare di olivi
- Filare di agrumi
- Filare di frutteto
- Macchia, prato
- Bosco fitto
- Albero generico, vigneto
- Uliveto, frutteto
- Agrumeto, larice
- Cedruo, Castagno
- Faggio, pino
- Cipresso, Pioppo
- Leccio, quercio

PUNTI TOPOGRAFICI

- Vertice della rete IGM95
- Vertice della rete regionale di rettifilamento
- Capisaldo di livellazione

RIPRESE AEREE EFFETTUATE NELL'ANNO 2011

GeosLab s.r.l.
Sede Operativa :Zona Industriale A.S.I.
Morra De Sanctis (AV) 83040
Tel. (0827) 23097 Fax (0827) 216562
http://www.geoslab.it
e-mail: info@geoslab.it

ATTENDIBILITA' : Per la posizione planimetrica 1,20 m; per le quote 0,75 m