COMUNE DI ALTAVILLA IRPINA
Provincia di Avellino

PIANO URBANISTICO COMUNALE

(Lr 16/2004 - Dgr 214/2011- Dgr 659/2007- Lr 14/1982)

Piano Operativo

Sindaco dott. Mario **Vanni**
Responsabile Ufficio Tecnico Comunale geom. Giuseppe **Maselli**

Tavola 24 scala 1: 5000	*Progettista incaricato:* Prof. Ing. Roberto **Gerundo** *Progettista incaricato junior:* Dott. Ing. Carlo **Gerundo** PhD *Responsabile operativo:* Dott. Ing. Miriam **Ceci** *Responsabile unico del procedimento:* Geom. Pasquarino **De Vito** *Supporto al Responsabile del procedimento:* Dott. Arch. Pirou **Vanni** PhD	Firma
	Uso agricolo del suolo: Dott. Agr. Vincenzo **Gennarelli** *Zonizzazione acustica:* Prof. Gennaro **Lepore** *Geologia:* Dott. Geol. Costantino **Severino** *Microzonazione sismica:* Geol. Carmine **Lizza** Geol. Maria Carmela **Miraglia** Geol. Luigi **Vignola**	Timbro
marzo 2019	*Cartografia: Carta tecnica numerica regionale della Campania 2011*	Tavola/Sala Tav.24_Piano Operativo.pdf

Legenda
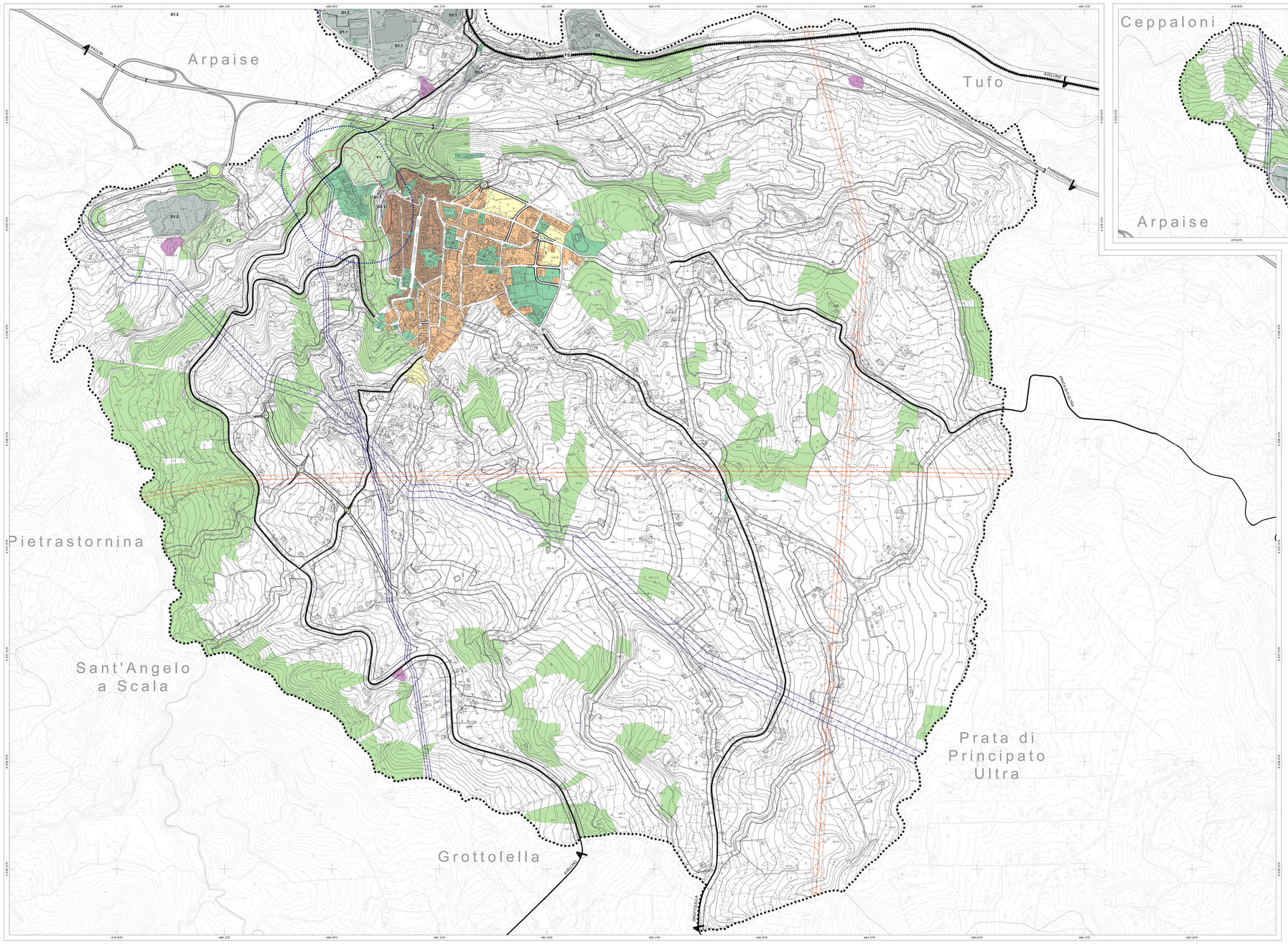
- limite comunale Altavilla Irpina
- Zona A - centro antico e storico
- Zona B - urbanizzazione recente consolidata
- Zona C - espansione urbana integrata
- Zona D - aree a prevalenza produttiva
  - D1.1 - produttiva esistente
  - D1.2 - produttiva di progetto
  - D2 - Parco Minerario e Ambientale
- Zona E1 - aree agricola di interesse strategico
- Zona E2 - aree agricola di preminente valore paesaggistico
- Zona F - attrezzature di interesse generale
  - F1 - Parco Piè di Castello
  - F2 - area di rinaturalizzazione ex area di cava
  - F3 - stazione ferroviaria
- Zona H - impianti tecnologici
- Dotazioni territoriali
- area di rispetto cimiteriale - 100m *(Lr14/1982)*
- area di rispetto cimiteriale - 200m *(L.166/2002)*
- viabilità principale
- tracciato ferroviario e fascia di rispetto - 30m *(Dpr 753/1980)*
- stazione ferroviaria
- tracciato metanodotto SNAM e fascia di rispetto - 30m *(DM 29.05.2008)*
- tracciato metanodotto SNAM e fascia di rispetto - 11,5m *(DM 29.05.2008)*
- tracciato elettrodotto AT esistente e fascia di rispetto - 20m *(DM 29.05.2008)*
- fascia di rispetto stradale - 20m *(Dm 1404/1968)*
- Asse strategico Valle Caudina-Planodardine e nuova viabilità di collegamento all'area produttiva di progetto e fascia di rispetto - 30m *(Dm 1404/1968)*
- viabilità di progetto