**COMUNE DI ALTAVILLA IRPINA**
Provincia di Avellino

# PIANO URBANISTICO COMUNALE

(Lr 16/2004 - Dgr 214/2011- Dgr 659/2007- Lr 14/1982)

## Carta del rischio idrogeologico

*Distretto Idrografico dell'Appennino Meridionale*

*Sindaco* dott. Mario **Vanni**
*Responsabile Ufficio Tecnico Comunale* geom. Giuseppe **Maselli**

| | | |
|---|---|---|
| Tavola 6 scala 1: 5000 | *Progettista incaricato* Prof. Ing. Roberto **Gerundo**<br>*Progettista incaricato junior* Dott. Ing. Carlo **Gerundo** PhD<br>*Responsabile operativo* Dott. Ing. Miriam **Ceci**<br>*Responsabile unico del procedimento* Geom. Pasquale **De Vito**<br>*Supporto al Responsabile del procedimento* Dott. Arch. Pirou **Vanni** PhD | Firma |
| | *Uso agricolo del suolo* Dott. Agr. Vincenzo **Gennarelli**<br>*Zonizzazione acustica* Prof. Germano **Lepore**<br>*Geologia* Dott. Geol. Costantino **Severino**<br>*Microzonazione sismica* Geol. Carmine **Lizza**<br>Geol. Maria Carmela **Miraglia**<br>Geol. Luigi **Vignola** | Timbro |
| marzo 2019 | *Cartografia: Carta tecnica numerica regionale della Campania 2011* | Normativa<br>Tav.E_Carta dell'assetto idrogeologico.pdf |

## Legenda

limite comunale Altavilla Irpina

reticolo idrografico

Piano stralcio per l'assetto idrogeologico

*Carta degli scenari di rischio frana*

area a rischio molto elevato - R4

area a rischio medio - R2

area di alta attenzione - A4

area di media attenzione - A2

area di rischio potenzialmente basso - Rpb

area di attenzione potenzialmente bassa - Apb

area di possibile ampliamento dei fenomeni franosi cartografati all'interno, ovvero fenomeni di primo distacco (D.M.LL.PP. 11/03/1988)

area a rischio nullo

Piano di gestione del rischio alluvione

*Mappa del rischio idraulico*

area a rischio molto elevato - R4

area a rischio elevato - R3

area a rischio medio - R2

area a rischio moderato o nullo - R1

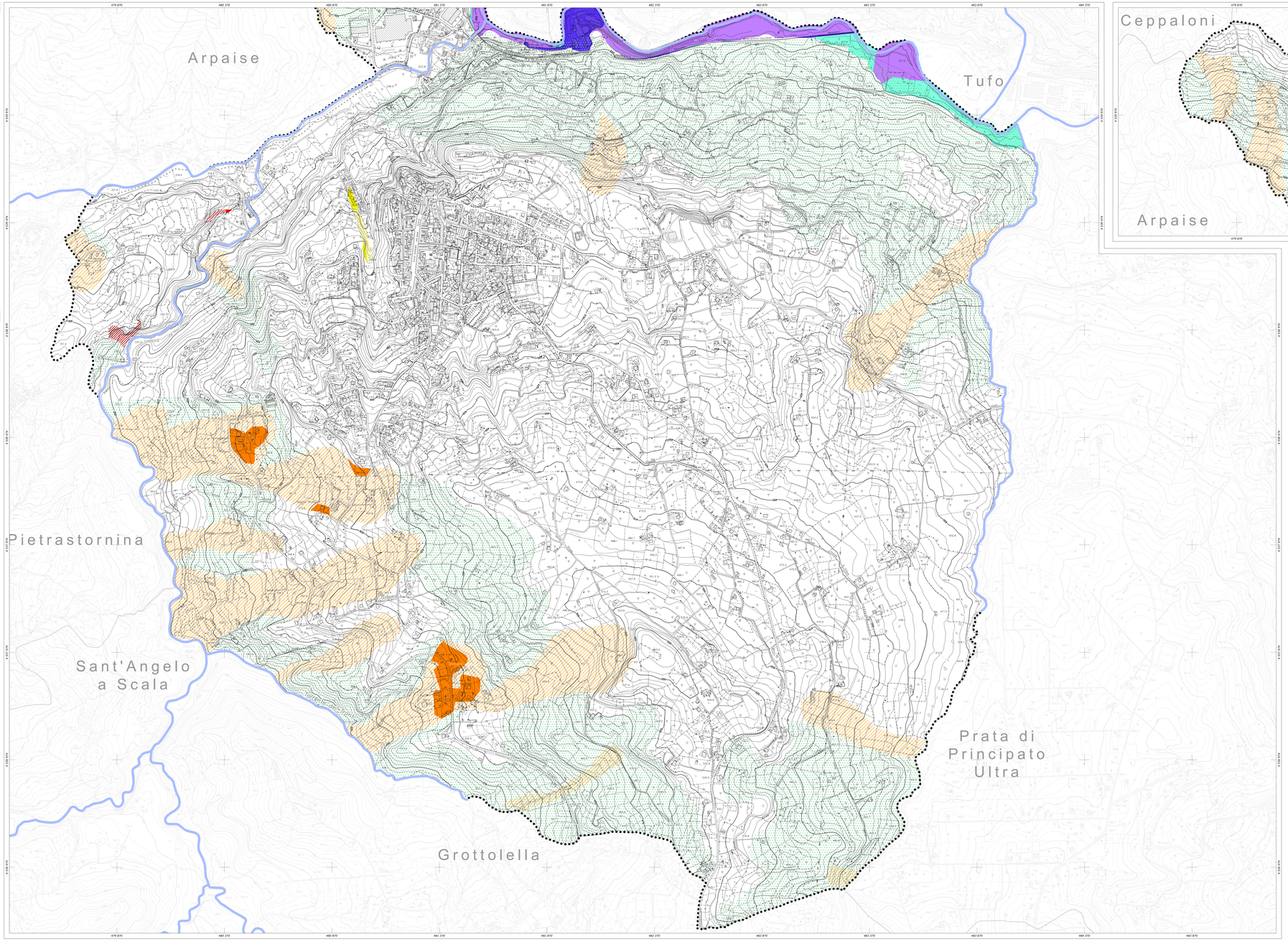


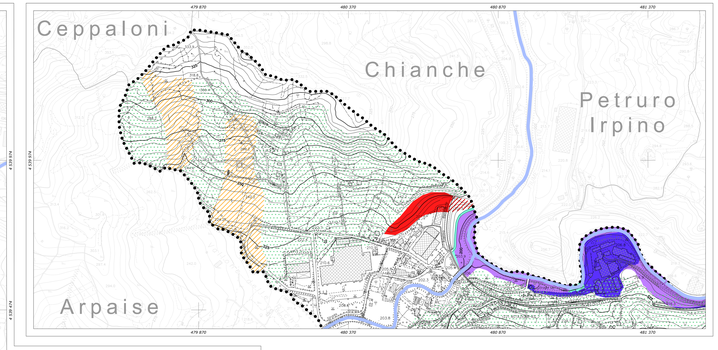


# REGIONE CAMPANIA

SETTORE POLITICA DEL TERRITORIO
SERVIZIO CARTOGRAFIA

CARTA TECNICA NUMERICA REGIONALE 2011

Scala 1: 5000

DATI INFORMATIVI

RAPPRESENTAZIONE CARTOGRAFICA: UTM-WGS84
SISTEMA DI RIFERIMENTO: WGS84
TAGLIO CARTOGRAFICO: Sistema Geografico Europeo Unificato
FUSO: 33 Meridiano 15
SISTEMA GEODETICO: ED50 UTM1 1989 – WGS 84
LONGITUDINE:Riferita al Greenwich
ALTIMETRIA: Riferita al livello medio del mare. (Mareografo di Genova 1942)
EQUIDISTANZA: Curve di livello ordinarie 5 m (per le curve tratteggiate 2,5 m)

INQUADRAMENTO COMUNALE

COSTANTI DI TRASFORMAZIONE

| DA | A | Δ E | Δ N |
|---|---|---|---|
| Gauss-Boaga (Roma 40) | UTM-E.D. 50 | −2 019 841 | 187 |
| Gauss-Boaga (Roma 40) | UTM-WGS 84 | −2 020 008 | −7 |
| UTM-WGS 84 | UTM-E.D. 50 | 67 | 194 |

TRASPORTI

Autostrada
Strada extraurbana, corpo ordinariotto, porna
Strada non carbitata
Percorso pedonale o ciclabile
Sentiero
Tratturo
Mulattiera
Mezzaria stradale e linea spartitraffico
Strada in galleria
Ferrovia a scartamento normale
Ferrovia a scartamento ridotto
Ferrovia in costruzione
Tratto ferrovia in galleria
Imbocco galleria stradale e ferroviaria
Passaggio a livello
Aeroporto, eliporto

COSTRUZIONI VARIE, IMPIANTI

Edificio generico
Edificio industriale
Opera/area industriale
Edificio agricolo, stalla, rovine diruti
Edificio di culto, campanile
Cimitero
Capitello, tabernacolo
Torre, Monumento
Edificio in costruzione
Edificio di nuova costruzione
Edificio pubblico
Edificio imprecisato
Edificio abbandonato o rudere
Cavo aggettante
Pedine a galleria sotto suolo
Serra
Tettoia a pensilina
Barriere
Tettoiaia, cisterna, silos, impianto sportivo, area rappresentativa
Discarica
Scuola
Sanitarium
Ospedale
Municipio
Chiesa

SERVIZI

Carbodotto ad alta tensione, con traliccio
Carbodotto a media tensione, con pali
Cabina di trasformazione
Depositi
Acquedotto sopraterra/sotterraneo
Metanodotto
Antenna per telecomunicazione
Depuratore
Stazione, sottostazione elettrica
Stazione di rifornimento e di servizio

OROGRAFIA

Curva di livello direttrice
Curva di livello ordinaria
Curva di livello ausiliaria
Scarpata naturale
Scarpata artificiale
Grotta con accesso verticale, orizzontale
Dirupo, pietraia
Sabbia, ripa, depositi mobilissimi
Nevaio
Ciglio di area estrattiva cava

IDROGRAFIA

Corso d'acqua > 5 m
Corso d'acqua < 5 m
Corso d'acqua < 5 m
Canaletta irrigua, di scolo
Vasca e piscina, cisterna
Abbeveratoio, fontana, sorgente
Palude
Briglia, pescaia, cascata
Frana
Cavalletto forzato

CONFINI

Muro a secco
Muro divisorio
Muro di sostegno
Palizzata, cancellata, rete, filo spinato
Staccionata
Limite comunale
Limite provinciale

VEGETAZIONE

Limite di coltura
Limite di tagliata
Limite di bosco
Filare di alberi
Filare di viti
Filare di olivi
Filare di agrumi
Filare di frutteto
Macchia, prato
Bosco fitto
Albero generico, vigneto
Uliveto, frutteto
Agrumeto, larice
Cedruo, Castagno
Faggio, pino
Cipresso, Pioppo
Leccio, quercio

PUNTI TOPOGRAFICI

Vertice della rete IGM95
Vertice della rete regionale di raffittimento
Caposcldo di livellazione

RIPRESE AEREE EFFETTUATE NELL'ANNO 2011


GeosLab s.r.l.
Sede Operativa :Zona Industriale A.S.I.
Morra De Sanctis (AV) 83040
Tel. (0827) 23097 Fax (0827) 216562
http://www.geoslab.it
e-mail: info@geoslab.it


ATTENDIBILITA' : Per la posizione planimetrica 1,20 m; per le quote 0,75 m