COMUNE DI ALTAVILLA IRPINA
Provincia di Avellino

PIANO URBANISTICO COMUNALE

(Lr 16/2004 - Dgr 214/2011- Dgr 659/2007- Lr 14/1982)

Carta dell'uso agricolo del suolo

e delle attività colturali in atto nelle zone non ancora urbanizzate
(L.r. n° 14 del 20.03.1982 - art. 2 L.r. n°02 del 02.01.1987)

Sindaco dott. Mario **Vanni**
Responsabile Ufficio Tecnico Comunale geom. Giuseppe **Maselli**

Tavola 7 scala 1: 5000	*Progettista incaricato:* Prof. Ing. Roberto **Gerundo** *Progettista incaricato junior:* Dott. Ing. Carlo **Gerundo** PhD *Responsabile operativo:* Dott. Ing. Miriam **Cesi** *Responsabile unico del procedimento:* Geom. Pasquarino **De Vito** *Supporto al Responsabile del procedimento:* Dott. Arch. Pirou **Vanni** PhD	Firma
	Uso agricolo del suolo: Dott. Agr. Vincenzo **Gennarelli** *Zonizzazione acustica:* Prof. Germano **Lapore** *Geologia:* Dott. Geol. Costantino **Severino** *Microzonazione sismica:* Geol. Carmine **Lizza** Geol. Maria Carmela **Miraglia** Geol. Luigi **Vignola**	Timbro
marzo 2019	*Cartografia: Carta tecnica numerica regionale della Campania 2011*	Versione Ver.1 Uso agricolo del suolo .pdf

Legenda

- limite comunale Altavilla Irpina
- area urbanizzata e/o presenza di manufatti
- zona a prevalenza boschiva e/o pascolativa
- zona a prevalenza di colture arboree ed erbacee specializzate (Oliveti, vigneti, noccioleti, noceti, castagneti, seminativi vari irrigui e non irrigui)

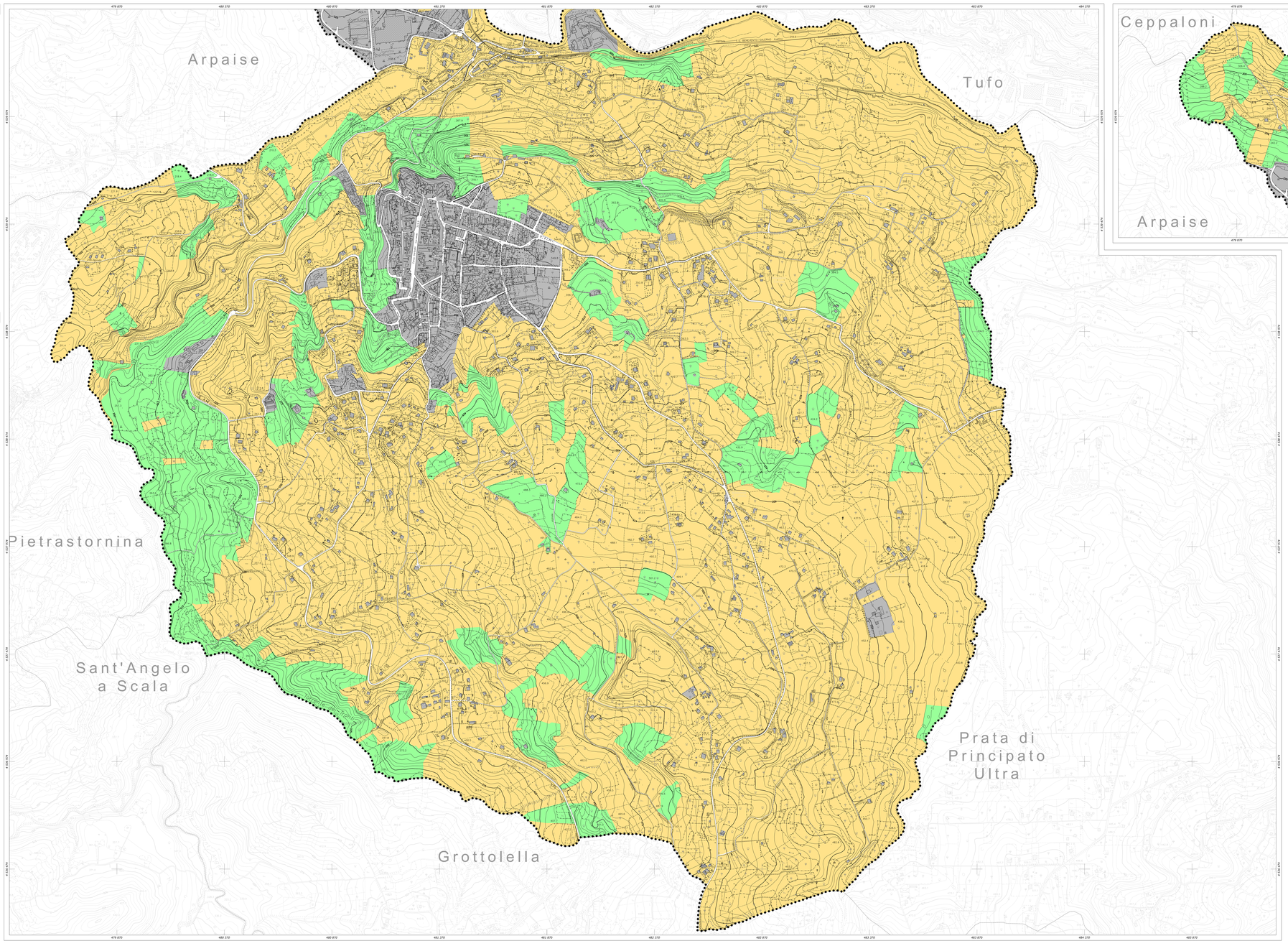

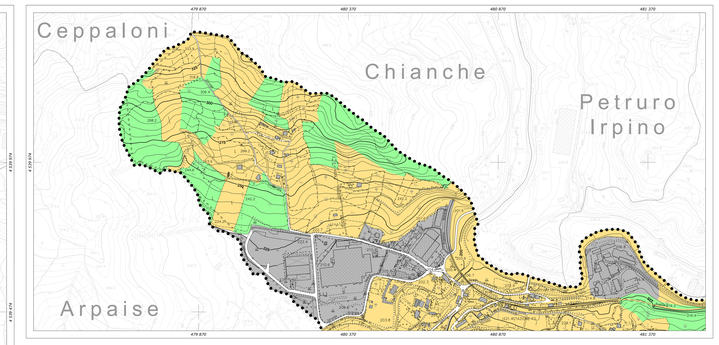

REGIONE CAMPANIA

SETTORE POLITICA DEL TERRITORIO
SERVIZIO CARTOGRAFIA

CARTA TECNICA NUMERICA REGIONALE 2011

Scala 1: 5000

DATI INFORMATIVI

RAPPRESENTAZIONE CARTOGRAFICA: UTM – WGS84
SISTEMA DI RIFERIMENTO: WGS84
TAGLIO CARTOGRAFICO: Sistema Geografico Europeo Unificato
DATUM: ED50 – WGS84
SISTEMA GEODETICO: EINF 1909 – WGS 84
LONGITUDINE: Riferita al Greenwich
ALTIMETRIA: Riferita al livello medio del mare (Mareografo di Genova 1942)
EQUIDISTANZA: Curve di livello ordinarie 5 m (per le curve tratteggiate 2,5 m)

INQUADRAMENTO COMUNALE

COSTANTI DI TRASFORMAZIONE

DA	A	Δ E	Δ N
Gauss-Boaga (Roma 40)	UTM-ED 50	−2 019 941	187
Gauss-Boaga (Roma 40)	UTM-WGS 84	−2 020 008	−7
UTM-WGS 84	UTM-ED 50	67	194

TRASPORTI

Autostrada
Strada extraurbana, corpo ordinariato, porta
Strada non carrabile
Percorso pedonale e ciclabile
Sentiero
Tratturo
Mulattiera
Mezzeria stradale e linea spartitraffico
Strada in galleria
Ferrovia a scartamento normale
Ferrovia a scartamento ridotto
Ferrovia in costruzione
Tratto ferrovia in galleria
Imbocco galleria stradale e ferroviaria
Passaggio a livello
Aeroporto, eliporto

COSTRUZIONI VARIE, IMPIANTI

Edificio generico
Edificio industriale
Opera/area industriale
Edificio agricolo, stalla, rovine diruti
Edificio di culto, campanile
Cimitero
Capitello, tabernacolo
Torre, Monumento
Edificio in costruzione
Edificio di nuova costruzione
Edificio pubblico
Edificio ospedaliero
Edificio ufficiale o scuola
Corpo aggettante
Portico a galleria sotto edificio
Serra
Tettoia a pensilina
Barriera
Territorio, cimitero, area monumentale, area archeologica
Discarica
Scuola
Santuario
Ospedale
Municipio
Chiesa

SERVIZI

Carrozzabile ad alto scorrimento, con footbal
Carrozzabile a media larghezza, con pali
Carrozzabile con fabbrica di trasformazione
Gasdotto
Acquedotto sopraterreo/sotterraneo
Metanodotto
Antenna per telecomunicazione
Depuratore
Stazione, sottostazione elettrica
Stazione di rifornimento e di servizio

IDROGRAFIA

Curva di livello direttrice
Curva di livello ordinaria
Curva di livello ausiliaria
Scarpata fluviale
Scarpata naturale
Scarpata artificiale
Grotta con accesso verticale, orizzontale
Dirupo, pietraia
Sabbia, ripa, depositi ciottolosi
Nevaio
Ciglio di area estrattiva cava

OROGRAFIA

Corso d'acqua > 5 m
Corso d'acqua < 5 m
Corso d'acqua < 5 m
Canaletta irrigua, a sostegno
Vasca e piscina, cisterna
Abbeveratoio, fontana, sorgente
Palude
Briglia, pescaia, cascata
Prato
Cespuglio folto

CONFINI

Muro a secco
Muro divisorio
Muro di sostegno
Palizzata, cancellata, rete, filo spinato
Siepe
Limite comunale
Limite provinciale

VEGETAZIONE

Limite di coltura
Limite di tagliato
Limite di bosco
Filare di alberi
Filare di viti
Filare di olivi
Filare di agrumi
Filare di frutteto
Macchia, prato
Bosco fitto
Albero generico, vigneto
Uliveto, frutteto
Agrumeto, larice
Ceduo, Castagno
Faggio, pino
Cipresso, Pioppo
Leccio, quercio

PUNTI TOPOGRAFICI

Vertice della rete IGM95
Vertice della rete regionale di riffitimento
Capisaldo di livellazione

RIPRESE AEREE EFFETTUATE NELL'ANNO 2011

GeosLab s.r.l.
Sede Operativa: Zona Industriale A.S.I.
Morra De Sanctis (AV) 83040
Tel. (0827) 23097 Fax (0827) 216562
http://www.geoslab.it
e-mail: info@geoslab.it

ATTENDIBILITA' : Per la posizione planimetrica 1,20 m; per le quote 0,75 m