COMUNE DI ALTAVILLA IRPINA
Provincia di Avellino

PIANO URBANISTICO COMUNALE

(Lr 16/2004 - Dgr 214/2011- Dgr 659/2007- Lr 14/1982)

Sezioni censuarie e delimitazione del centro abitato

perimetrazioni Istat 2011

	Sindaco dott. Mario **Vanni** *Responsabile Ufficio Tecnico Comunale* geom. Giuseppe **Maselli**	Firma
Tavola 9 scala 1: 5000	*Progettista incaricato* Prof. Ing. Roberto **Gerundo** *Progettista incaricato junior* Dott. Ing. Carlo **Gerundo** PhD *Responsabile operativo* Dott. Ing. Miriam **Ceci** *Responsabile unico del procedimento* Geom. Pasquarino **De Vito** *Supporto al Responsabile del procedimento* Dott. Arch. Pilnu **Vanni** PhD	
	Uso agricolo del suolo Dott. Agr. Vincenzo **Gennarelli** *Zonizzazione acustica* Prof. Germano **Lepore** *Geologia* Dott. Geol. Costantino **Severino** *Microzonazione sismica* Geol. Carmine **Lizza** Geol. Maria Carmela **Miraglia** Geol. Luigi **Vignola**	Timbro
marzo 2019	*Cartografia: Carta tecnica numerica regionale della Campania 2011*	Tavoletta Tav.B. Elementi censuari, Istat 2011 e centri abitati

Legenda

limite comunale Altavilla Irpina

n-esima sezione censuaria (Censimento Istat 2011)

centro abitato (Censimento Istat 2011)

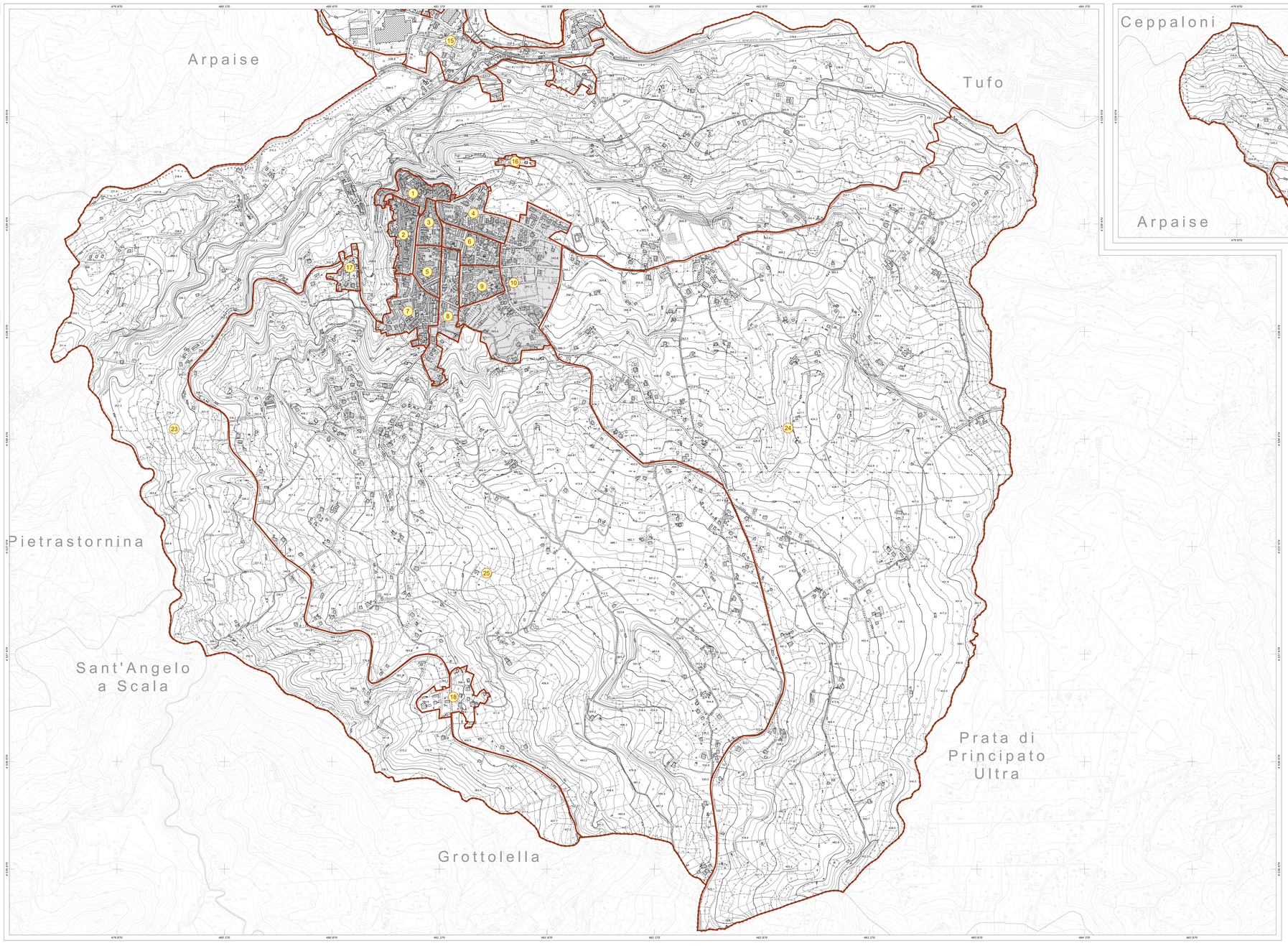

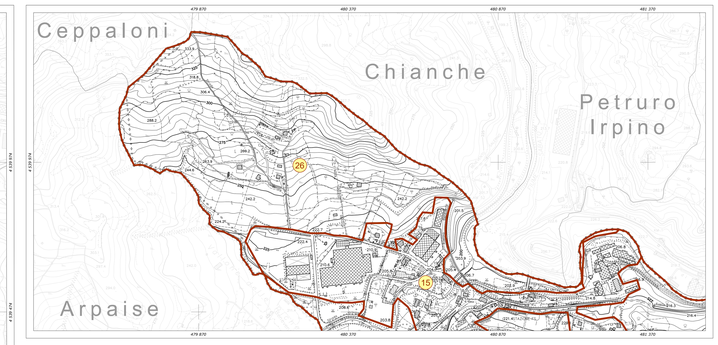

REGIONE CAMPANIA

SETTORE POLITICA DEL TERRITORIO
SERVIZIO CARTOGRAFIA

CARTA TECNICA NUMERICA REGIONALE 2011

Scala 1: 5000

DATI INFORMATIVI

RAPPRESENTAZIONE CARTOGRAFICA: UTM-WGS84
SISTEMA DI RIFERIMENTO: WGS84
TAGLIO CARTOGRAFICO: Sistema Geografico Europeo Unificato
DATUM: WGS 84
SISTEMA GEODETICO: ETRF 1989 – WGS 84
LONGITUDINE: Riferita al Greenwich
ALTIMETRIA: Riferita al livello medio del mare. (Mareografo di Genova 1942)
EQUIDISTANZA: Curve di livello ordinarie 5 m (per le curve tratteggiate 2,5 m)

INQUADRAMENTO COMUNALE

COSTANTI DI TRASFORMAZIONE

DA	A	Δ E	Δ N
Gauss-Boaga (Roma 40)	UTM-ED 50	-2 019 841	187
Gauss-Boaga (Roma 40)	UTM-WGS 84	-2 020 028	-7
UTM-WGS 84	UTM-ED 50	67	194

TRASPORTI

Autostrada
Strada extraurbana, casa cantoniera, ponte
Strada non catalogata
Percorso pedonale o ciclabile
Sentiero
Tratturo
Mulattiera
Mezzeria strade e linee aeroportuali
Strada in galleria
Ferrovia a scartamento normale
Ferrovia a scartamento ridotto
Ferrovia in costruzione
Tratto ferrovia in galleria
Imbocco galleria stradale e ferroviaria
Passaggio a livello
Aeroporto, eliporto

COSTRUZIONI VARIE, IMPIANTI

Edificio generico
Edificio industriale
Opera/area industriale
Edificio agricolo, stalla, rovine diruti
Edificio di culto, campanile
Cimitero
Capitello, tabernacolo
Torre, Monumento
Edificio in costruzione
Edificio di nuova costruzione
Edificio pubblico
Edificio ospedaliero
Edificio ufficio/ o scuola
Corpo aggettante
Portico a galleria, corte scoperta
Serra
Tettoia a pensilina
Barriera
Tettoia, cisterna, silo, impianto sportivo, ecc. non catastalizzata
Discarica
Scuola
Sanitario
Operaio
Municipio
Chiesa

SERVIZI

Carbonaio ad alto fusto, con fusto
Carbonaio a media fusto, con pali
Carbonaia, Area di lavorazione
Deposito
Acquedotto sopraterra/sotterraneo
Metanodotto
Antenna per telecomunicazione
Depuratore
Stazione, sottostazione elettrica
Stazione di rifornimento e di servizio

OROGRAFIA

Curva di livello direttrice
Curva di livello ordinaria
Curva di livello ausiliaria
Scarpata naturale
Scarpata artificiale
Grotta con accesso verticale, orizzontale
Dirupo, pietraia
Tafoni, nicho, depositi clastici
Nevaio
Ciglio di area estrattiva cava

IDROGRAFIA

Corso d'acqua > 5 m
Corso d'acqua < 5 m
Corso d'acqua < 5 m
Cascata, briglia, salto
Vasca o piscina, cisterna
Abbeveratoio, fontana, pergolato
Palude
Briglia, pescaia, cascata
Pozzo
Cordata horizz.

CONFINI

Muro a secco
Muro divisorio
Muro di sostegno
Palizzata, cancellata, rete, filo spinato
Staccionata
Limite comunale
Limite provinciale

VEGETAZIONE

Limite di coltura
Limite di tagliato
Limite di bosco
Filare di alberi
Filare di viti
Filare di olivi
Filare di agrumi
Filare di frutteto
Macchia, prato
Bosco fitto
Albero generico, vigneto
Uliveto, frutteto
Agrumeto, larice
Ceduo, Castagno
Faggio, pino
Cipresso, Pioppo
Leccio, quercia

PUNTI TOPOGRAFICI

Vertice della rete IGM95
Vertice della rete regionale di rettifilmento
Capisaldo di livellazione

RIPRESE AEREE EFFETTUATE NELL'ANNO 2011

GeosLab s.r.l.
Sede Operativa :Zona Industriale A.S.I.
Morra De Sanctis (AV) 83040
Tel. (0827) 23097 Fax (0827) 216562
http://www.geoslab.it
e-mail: info@geoslab.it

ATTENDIBILITA' : Per la posizione planimetrica 1,20 m; per le quote 0,75 m