COMUNE DI ALTAVILLA IRPINA
Provincia di Avellino

STRUMENTO DI INTERVENTO PER L'APPARATO DISTRIBUTIVO

(DLgs 114/1998 - art. 19 Lr 7/2020)

Stralcio Ptcp di Avellino – Trasformabilità

Elaborato F.04 Scala 1:6.000	Progettista ing. Carlo Gerundo *PhD*	Firma
	Responsabile unico del procedimento geom. Giuseppe Maselli	
	Sindaco dott. Mario Vanni	Timbro
dicembre 2023	*Carta Tecnica Regionale della Campania 2011*	Nome file F.04-Stralcio Ptcp – Trasformabilità.pdf

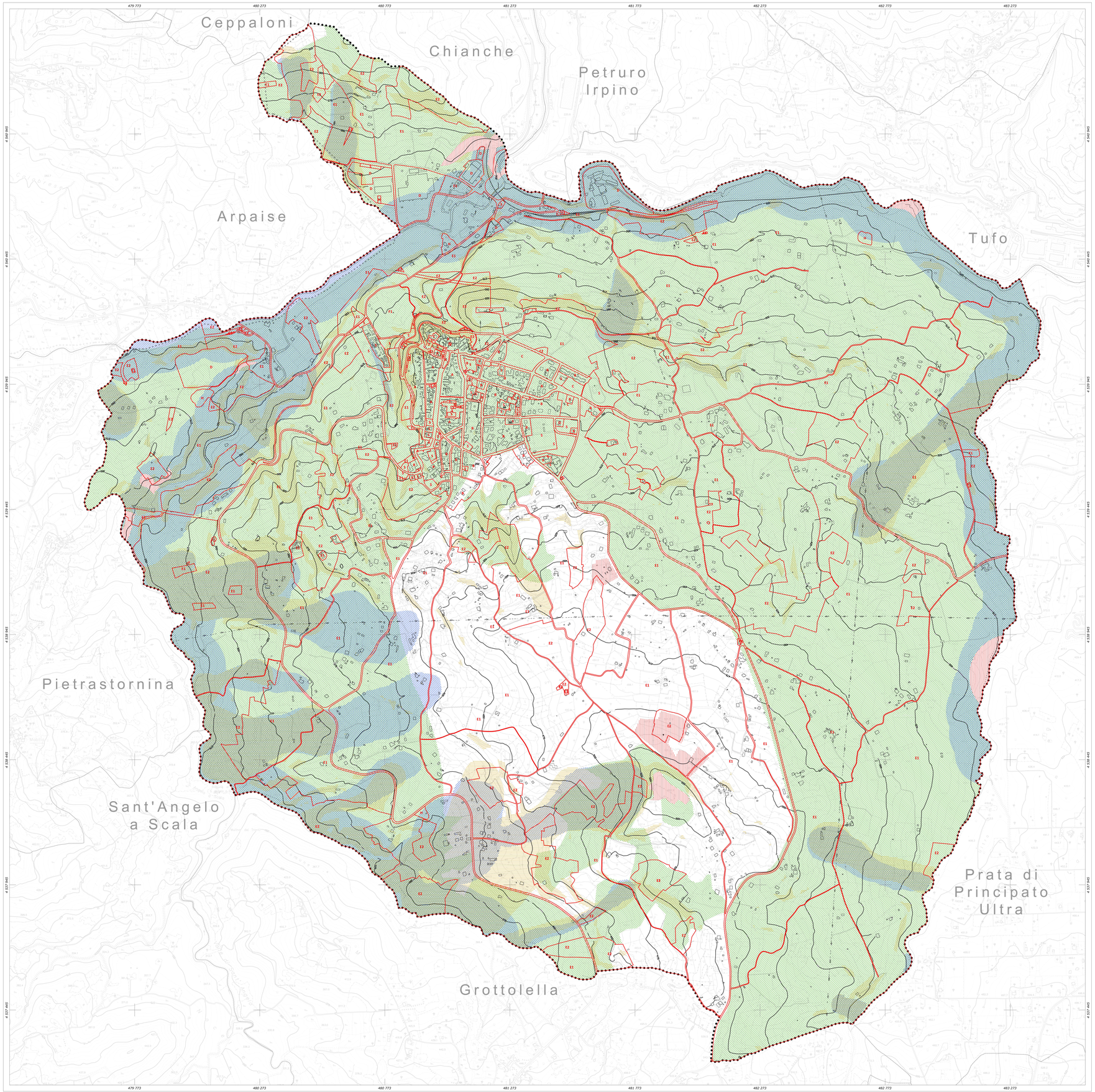

Legenda

- limite comunale Altavilla Irpina
- A — Zona A - centro antico e storico
- B — Zona B - urbanizzazione recente e consolidata
- C — Zona C - espansione urbana integrata
- D — Zona D - aree a prevalenza produttiva (produttiva esistente, produttiva di progetto, Parco Minerario e Ambientale)
- E1 — Zona E1 - aree agricole di interesse strategico
- E2 — Zona E2 - aree agricole di preminente valore paesaggistico
- F1 — Zona F1 - Parco Piè di Castello
- F2 — Zona F2 - area di rinaturalizzazione ex area di cava
- F3 — Zona F3 - stazione ferroviaria
- H — Zona H - impianti tecnologici
- S — S - dotazioni territoriali

Piano territoriale di coordinamento provinciale di Avellino

Tavola P.06 - Quadro della trasformabilità dei territori

- Aree non trasformabili
- Aree a trasformabilità condizionata da nulla osta
- Aree a trasformabilità orientata allo sviluppo agro-ambientale
- Aree di attenzione e approfondimento

REGIONE CAMPANIA

SETTORE POLITICA DEL TERRITORIO
SERVIZIO CARTOGRAFIA

CARTA TECNICA NUMERICA REGIONALE 2011

Scala 1: 6000

0 300 600 metri

DATI INFORMATIVI

RAPPRESENTAZIONE CARTOGRAFICA: UTM-WGS84
SISTEMA DI RIFERIMENTO: WGS84
TAGLIO CARTOGRAFICO: Sistema Geografico Europeo Unificato
DATUM: Ellissoide WGS84
SISTEMA GEODETICO: ETRF 1989 – WGS 84
LONGITUDINE: Riferita a Greenwich
ALTIMETRIA: Riferita al livello medio del mare. (Mareografo di Genova 1942)
EQUIDISTANZA: Curve di livello ordinarie 5 m (per le curve tratteggiate 2,5 m)

INQUADRAMENTO COMUNALE

COSTANTI DI TRASFORMAZIONE

DA	A	Δ E	Δ N
Gauss-Boaga (Roma 40)	UTM-E.D. 50	-2 019 941	187
Gauss-Boaga (Roma 40)	UTM-WGS 84	-2 020 008	-7
UTM-WGS 84	UTM-E.D. 50	67	194

TRASPORTI

- Autostrada
- Strada asfaltata, cippo chilometrico, pianta
- Strada non asfaltata
- Percorso pedonale o ciclabile
- Sentiero
- Tratturo
- Mulattiero
- Mezzeria stradale e linea spartitraffico
- Strada in galleria
- Ferrovia a scartamento ordinario
- Ferrovia a scartamento ridotto
- Ferrovia in costruzione
- Tratto ferrovia in galleria
- Imbocco galleria stradale e ferroviaria
- Passaggio a livello
- Aeroporto, eliporto

COSTRUZIONI VARIE, IMPIANTI

- Edificio generico
- Edificio industriale
- Capannone industriale
- Edificio agricolo, stalla, rovere animali
- Edificio di culto, campanile
- Cimitero
- Cappello, tabernacolo
- Torre Monumento
- Edificio in costruzione
- Edificio di nuova costruzione
- Edificio pubblico
- Edificio interrato
- Edificio diroccato o rudere
- Corpo aggettante
- Portico a galleria sotto edificio
- Serra
- Tettoia a parabola
- Baracca
- Serbatoio, cisterna, silos fuori terra, piscina e rappresentabile
- Discarica
- Scuola
- Spettacolo
- Ospedale
- Municipio
- Tribunale

SERVIZI

- Elettrodotto ad alta tensione, con tralicci
- Elettrodotto a media tensione, con pali
- Cabina elettrica, cabina di trasformazione
- Oleodotto
- Acquedotto sopraelevato, interrato
- Metanodotto
- Antenna per telecomunicazione
- Depuratore
- Stazione, sottostazione elettrica
- Stazione di rifornimento e di servizio

OROGRAFIA

- Curva di livello direttrice
- Curva di livello ordinaria
- Curva di livello ausiliaria
- Scarpata Naturale
- Scarpata naturale o artificiale
- Grotta con accesso verticale, orizzontale
- Ghiaione, pietraia
- Sabbia, duna, deposito sabbioso
- Roccia
- Ciglio di area estrattiva cava

IDROGRAFIA

- Corso d'acqua > 5 m
- Corso d'acqua < 5 m
- Corso d'acqua < 5 m
- Condotta irrigua o scolina
- Vasca o piscina, pozzo
- Abbeveratoio, fontana, sorgente
- Palude
- Briglia, pescaia, cascata
- Presa
- Condotta forzata

CONFINI

- Muro a secco
- Muro divisorio
- Muro di sostegno
- Palizzata, cancellata, rete, filo spinato
- Siepe
- Limite comunale
- Limite provinciale

VEGETAZIONE

- Limite di coltura
- Limite di taglio
- Limite di bosco
- Filare di alberi
- Filare di viti
- Filare di olivi
- Filare di agrumi
- Filare di frutteto
- Macchia, prato
- Bosco fitto
- Albero generico, vigneto
- Uliveto, frutteto
- Agrumeto, larice
- Ceduo, Castagno
- Faggio, pino
- Cipresso, Pioppo
- Leccio, quercia

PUNTI TOPOGRAFICI

- Vertice della rete IGM95
- Vertice della rete regionale di raffittimento
- Caposaldo di livellazione

RIPRESE AEREE EFFETTUATE NELL'ANNO 2011

G e o s L a b s. r. l.
Sede Operativa :Zona Industriale A.S.I.
Morra De Sanctis (AV) 83040
Tel. (0827) 23097 Fax (0827) 216562
http://www.geoslab.it e-mail: info@geoslab.it

ATTENDIBILITA' : Per la posizione planimetrica 1,20 m; per le quote 0,75 m