COMUNE DI ALTAVILLA IRPINA
Provincia di Avellino

STRUMENTO DI INTERVENTO PER L'APPARATO DISTRIBUTIVO

(DLgs 114/1998 - art. 19 Lr 7/2020)

Stralcio del Psai dell'ex AdiB Liri-Garigliano e Volturno – Carta del rischio idrogeologico

Elaborato F.06 Scala 1:5.000	Progettista ing. Carlo Gerundo *PhD*	Firma
	Responsabile unico del procedimento geom. Giuseppe Maselli	
	Sindaco dott. Mario Vanni	Timbro
dicembre 2023	*Carta Tecnica Regionale della Campania 2011*	Nome file F.06-Stralcio Carta del rischio idrogeologico.pdf

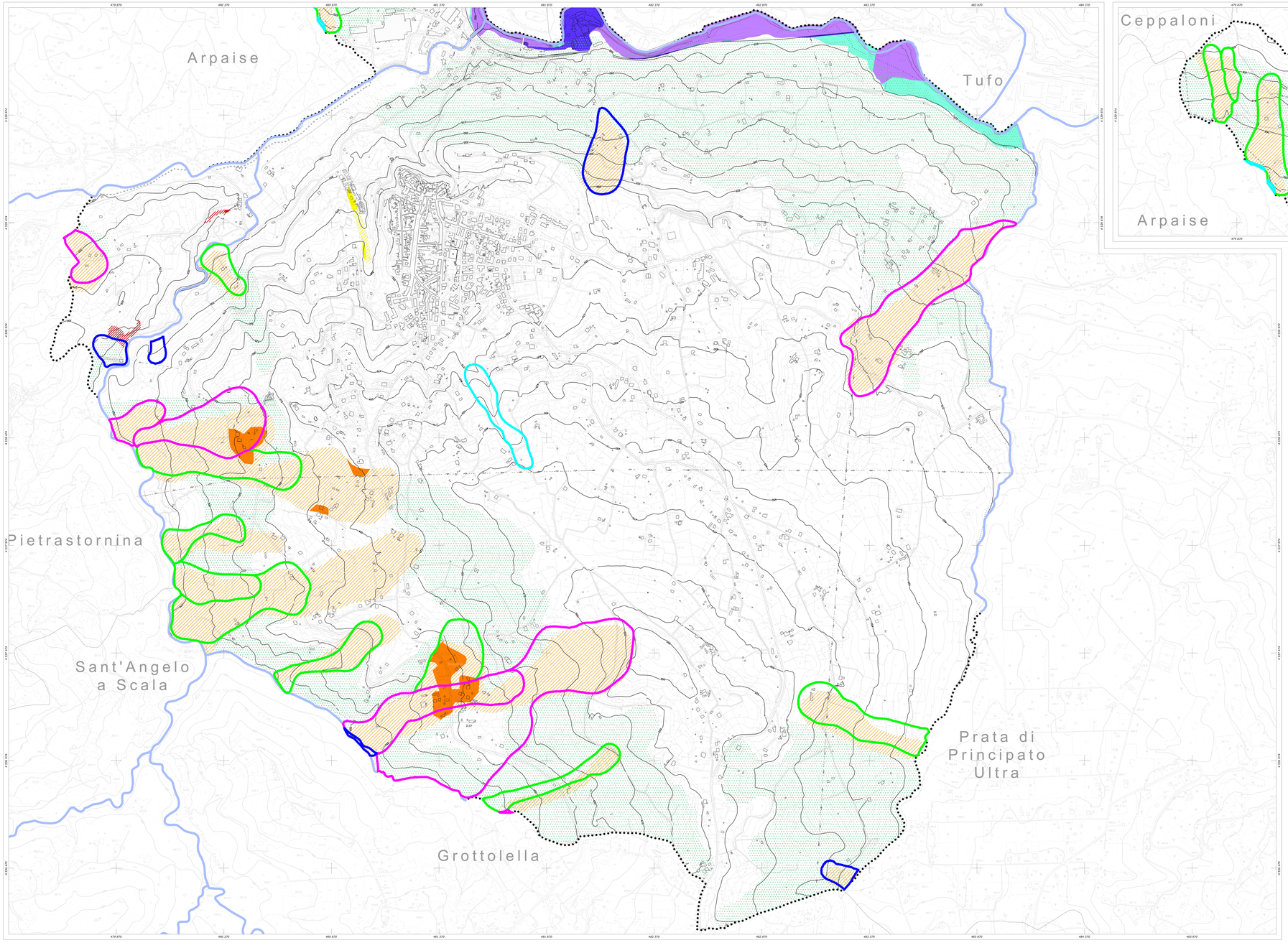

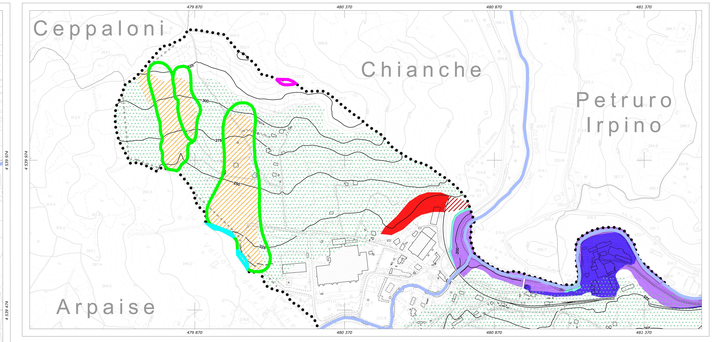

Legenda

limite comunale Altavilla Irpina

reticolo idrografico

Piano stralcio per l'assetto idrogeologico

Carta degli scenari di rischio frana

- area a rischio molto elevato - R4
- area a rischio medio - R2
- area di alta attenzione - A4
- area di media attenzione - A2
- area di rischio potenzialmente basso - Rpb
- area di attenzione potenzialmente bassa - Apb
- area di possibile ampliamento dei fenomeni franosi cartografati all'interno, ovvero fenomeni di primo distacco (D.M.LL.PP. 11/03/1988)
- area a rischio nullo

Piano di gestione del rischio alluvione

Mappa del rischio idraulico

- area a rischio molto elevato - R4
- area a rischio elevato - R3
- area a rischio medio - R2
- area a rischio moderato o nullo - R1

Inventario dei Fenomeni Franosi in Italia (IFFI)

Frane per tipo di movimento

- colamento lento
- colamento rapido
- complesso
- scivolamento rotazionale/traslativo

REGIONE CAMPANIA

SETTORE POLITICA DEL TERRITORIO
SERVIZIO CARTOGRAFIA

CARTA TECNICA NUMERICA REGIONALE 2011

Scala 1: 5000

DATI INFORMATIVI

RAPPRESENTAZIONE: CARTOGRAFICA:UTM-WGS84
SISTEMA DI RIFERIMENTO: WGS84
TAGLIO CARTOGRAFICO: Sistema Geografico Europeo Unificato
SISTEMA GEODETICO: ROSSI-DEL PRETE
SISTEMA GEODETICO: ED50 1989 – WGS 84
LONGITUDINE: Meridiano di Roma Monte Mario
ALTIMETRIA: Riferita al livello medio del mare. (Mareografo di Genova 1942)
EQUIDISTANZA: Curve di livello ordinarie 5 m (per le curve tratteggiate 2,5 m)

INQUADRAMENTO COMUNALE

COSTANTI DI TRASFORMAZIONE

DA	A	Δ E	Δ N
Gauss-Boaga (Roma 40)	UTM-E.D. 50	−2 019 941	187
Gauss-Boaga (Roma 40)	UTM-WGS 84	−2 020 028	−7
UTM-WGS 84	UTM-E.D. 50	67	194

TRASPORTI

Autostrada
Strade extraurbane, raccordi, circonvallazioni, piste
Strada non asfaltata
Percorso pedonale o ciclabile
Sentiero
Tratturo
Mulattiera
Mezzetta stradale e linee sportiviffie
Strada in galleria
Ferrovia a scartamento normale
Ferrovia a scartamento ridotto
Ferrovia in costruzione
Tratto ferrovia in galleria
Imbocco galleria stradale o ferroviaria
Passaggio a livello
Aeroporto, eliporto

COSTRUZIONI VARIE, IMPIANTI

Edificio generico
Edificio industriale
Opificio industriale
Edificio agricolo, stalla, rovine diruti
Edificio di culto, campanile
Cimitero
Capanni, telemaio
Torre, Monumento
Edificio in costruzione
Edificio di nuova costruzione
Edificio pubblico
Edificio sportivo
Edificio precario o rudere
Cisco aggettante
Ponte o galleria sotto edificio
Serra
Tettoia o pensilina
Benzina
Serbatoio, cisterna, silos non rappresentabile a rappresentazione
Discarica
Scuola
Ospedale
Municipio
Tribunale

SERVIZI

Elettrodotto ad alta tensione su sostegni
Elettrodotto a media tensione, con pali
Cabina elettrica, stazione trasformazione
Gasdotto
Acquedotto sopraelevato/interrato
Metanodotto
Antenna per telecomunicazione
Depuratore
Discarica, sottostazione elettrica
Discarica di rifiornimento e di servizio

IDROGRAFIA

Curva di livello ninfetrica
Curva di livello ordinaria
Curva di livello ausiliaria
Scarpata naturale
Scarpata naturale consolidata
Grotta con accesso verticale, ampiezza
Orizzonte, pianura
Tabbio, laura, depositi detritiosi
Recinto
Ciglio di area estrattiva cave

OROGRAFIA

Corso d'acqua > 5 m
Corso d'acqua < 5 m
Corso d'acqua < 5 m
Cascatella, brigue o sorgente
Vasca e piscina, pozzo
Sorgente/pozzo, fontana, acquaiolo
Palude
Brigla, pascolo, cascata
Prato
Cardetto forestale

CONFINI

Muro a secco
Muro diroccato
Muro di sostegno
Palizzata, cancellata, rete, filo spinato
Siepe
Limite comunale
Limite provinciale

VEGETAZIONE

Limite di coltura
Limite di tagliata
Limite di bosco
Filare di alberi
Filare di viti
Filare di olivi
Filare di agrumi
Filare di frutteto
Macchia, prato
Bosco fitto
Albero generico, vigneto
Uliveto, frutteto
Agrumeto, larice
Ceduo, Castagno
Faggio, pino
Cipresso, Pioppo
Leccio, quercia

PUNTI TOPOGRAFICI

Vertice della rete IGM95
Vertice della rete regionale di rettifilmento
Caposaldo di inquadrame

RIPRESE AEREE EFFETTUATE NELL'ANNO 2011

GeosLab s.r.l.
Sede Operativa Zona Industriale A.S.I.
Morra De Sanctis (AV) 83040
Tel. (0827) 23097 Fax (0827) 216562
http://www.geoslab.it
e-mail: info@geoslab.it

ATTENDIBILITA' : Per la posizione planimetrica 1,20 m; per le quote 0,75 m