



LEGENDA

-  Area urbanizzata e/o presenza di manufatti
-  Zona a prevalenza boschiva e/o pascolativa
-  Zona a prevalenza di colture arboree ed erbacee specializzate (Oliveti, vigneti, nocioleti, noceti, castagneti, seminativi vari irrigui e non irrigui)

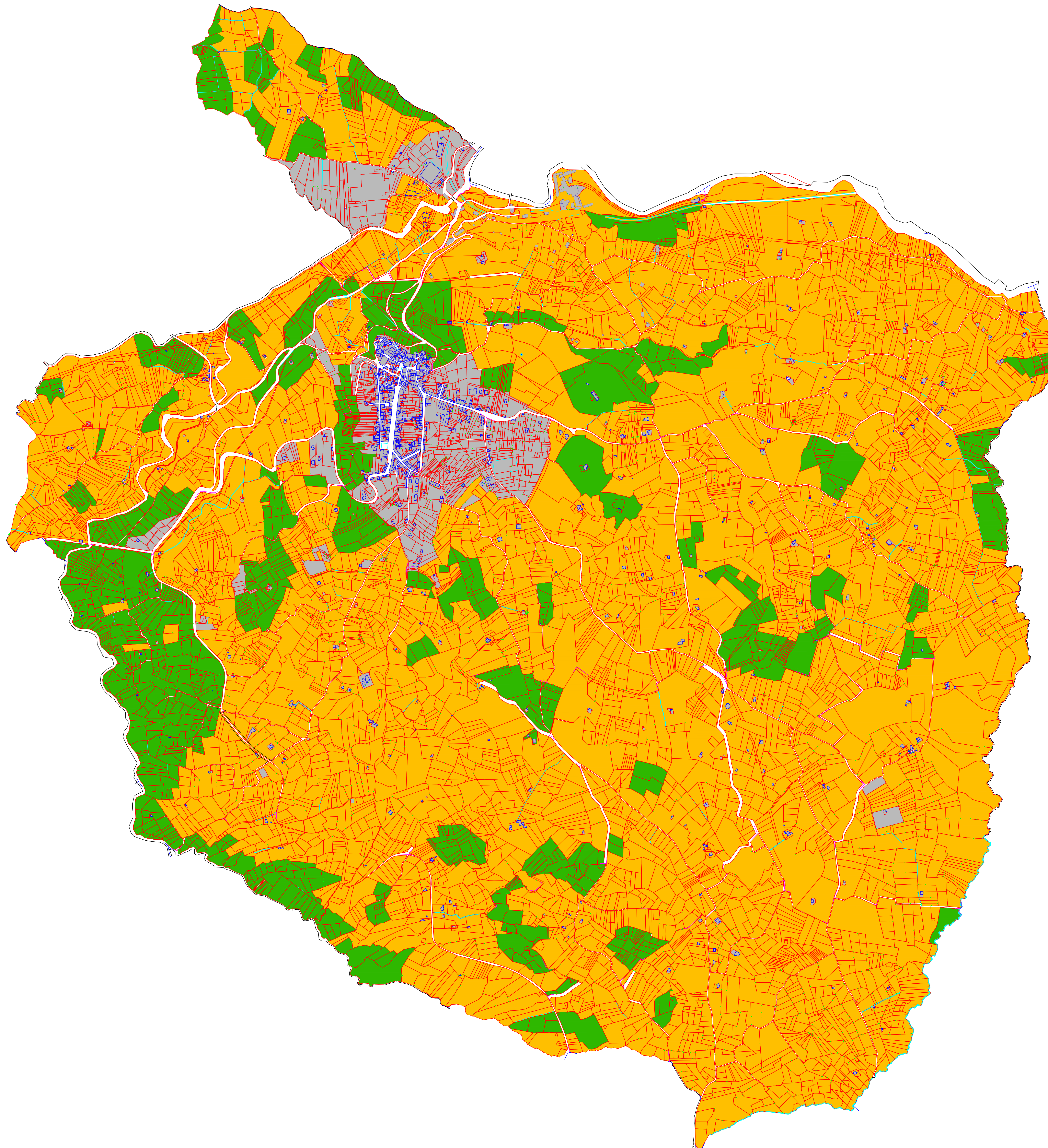

Comune di
ALTAVILLA IRPINA
(Provincia di AVELLINO)

PIANO URBANISTICO COMUNALE
(L.R. n° 16 del 22.12.04 e succ. mod. ed int.)

CARTA DELL'USO AGRICOLO
E DELLE ATTIVITA' COLTURALI IN ATTO NELLE ZONE NON ANCORA URBANIZZATE
(L.R. n° 14 del 20.03.1982 - ART. 2 L.R. n° 102 del 02.01.1987)

territorio comunale	elaborato	scala: 1:5.000	sigla
	USO AGRICOLO: AREE COLTURALI - ZONIZZAZIONE CATASTALE		A

<small>Dot. Vincenzo GENNARELLI (geografo)</small> 	<small>Progettato dal PUC (1999/01)</small>
2018	

DOT. AGR. VINCENZO GENNARELLI - VIA ANNARUMMA, 14 - 81044 MONTEFORTE IRPINO (CE) - 033774491 Email: v.gennarelli@comuni.it PEC: incenzo.gennarelli@comuni.it